



**VACANCES
ACCESSIBLES**

TÉNARÈZE ET GASCOGNE LOMAGNE



NOS ACTIONS EN FAVEUR DES PERSONNES EN SITUATION DE HANDICAP

Depuis 2018, l'équipe de l'Office de Tourisme de la Ténarèze est engagée dans la démarche du **label Tourisme & Handicap** afin de proposer, dans le Gers, une offre de séjour accessible à tous.

Formées aux besoins spécifiques des visiteurs, nos conseillères en séjour vous accompagnent dans l'organisation de vos vacances et vous partagent leurs meilleures recommandations : bonnes tables, activités incontournables et expériences adaptées à chacun.

Pour faciliter votre séjour, nous mettons également à votre disposition : Le Serpentin, notre agenda des manifestations et animations du territoire.

Tout au long de l'année, l'Office de Tourisme propose des visites guidées, des animations ludiques accessibles à tous, ainsi que des journées et séjours sur mesure pour les familles, les couples et les groupes, en tenant compte des attentes et besoins de chacun.





NOS SERVICES :

- Un comptoir adapté aux personnes en fauteuil,
- Une partie des présentoirs est accessible,
- Écran d'informations avec diffusion de vidéos sous-titrées, pour les mal entendants

ACCÈS À L'OFFICE DE TOURISME

- Des places de stationnement réservées aux personnes à mobilité réduite sont aménagées dans Condom. À proximité immédiate de l'Office de Tourisme, place Saint-Pierre, deux places PMR sont disponibles, dont une située à moins de 10 mètres sur le même trottoir que l'entrée.
- L'accès à l'Office de Tourisme se fait par une porte automatique à double battant, sans obstacle et conforme aux normes d'accessibilité pour le passage des fauteuils roulants et des poussettes.

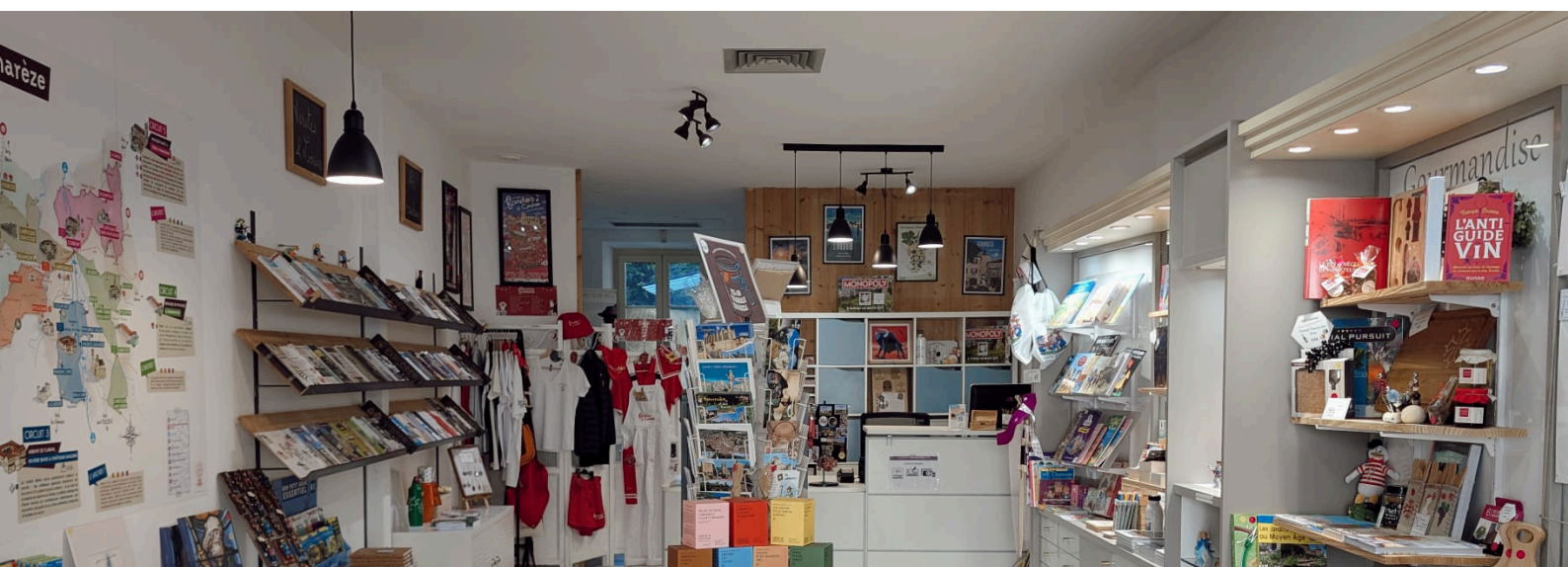



NOS SERVICES :

- Un comptoir d'accueil adapté aux personnes en fauteuil roulant ainsi qu'une table de connexion accessible,
- Des présentoirs aménagés pour être facilement accessibles à tous,
- Une boucle magnétique mise à disposition des personnes malentendantes,
- Un écran d'information diffusant des vidéos sous-titrées,
- Un espace d'interprétation accessible et ludique pour découvrir le territoire autrement.

ACCÈS À L'OFFICE DE TOURISME

- Une place de parking PMR est située à proximité immédiate de l'Office de Tourisme, sur la place de l'Hôtel de Ville. Depuis cette place réservée, située à environ 25 mètres, l'accès se fait par un cheminement sur la chaussée : avancer tout droit jusqu'aux arcades, franchir un léger ressaut puis longer les arcades sur une dizaine de mètres sur un sol pavé. Une zone de dépose-minute est également disponible devant l'entrée.
- Des sanitaires accessibles aux normes PMR se trouvent à proximité immédiate de l'Office, au premier étage de la mairie, place de l'Hôtel de Ville. L'accès se fait par la porte en bois située à gauche de l'Office de Tourisme. Emprunter l'ascenseur jusqu'au 1er étage, avancer sur une dizaine de mètres puis tourner à droite après la salle du conseil. Les sanitaires se situent derrière la première porte à gauche.

- L'accès à l'Office de Tourisme se fait par une porte à double battant, sans obstacle et conforme aux normes d'accessibilité pour le passage des fauteuils roulants et des poussettes. Les doubles charnières ainsi que les bâtons de maréchal facilitent l'ouverture de la porte, aussi bien vers l'intérieur que vers l'extérieur.
- En vitrine, une borne accessible permet de consulter l'offre touristique 24h/24 et 7j/7.
- Un élévateur est également mis à disposition pour accéder à l'étage en demi-niveau.



Ce guide a été conçu par notre équipe afin de valoriser l'offre touristique accessible et de faciliter le séjour des personnes en situation de handicap en Ténarèze.

Les prestations présentées dans ce document disposent :

- Soit du label national Tourisme & Handicap, garantissant un maximum d'autonomie aux visiteurs,
- Soit d'aménagements accessibles non labellisés, pouvant nécessiter une aide ponctuelle.

Avant toute réservation, notamment pour les hébergements, nous vous recommandons de contacter directement les propriétaires afin d'obtenir un descriptif détaillé des équipements et de vous assurer qu'aucune modification n'est intervenue depuis la réalisation de ce guide.



ÉTABLISSEMENTS LABELLISÉS TOURISME & HANDICAP

VOIE VERTE DE L'ARMAGNAC

5 place Saint-Pierre - 32100 Condom



Cheminez "de gare en gare" sur l'ancienne voie ferrée devenue Voie Verte, pour un total de 33 km linéaire entre les deux capitales de l'armagnac : Condom et Eauze, soit 66 km aller-retour. Un tronçon central de 2.5 km est labellisé Tourisme & Handicap pour les déficiences auditives, motrices et mentales.

TARIFS à titre indicatif
Accès libre.

☎ 05 62 28 00 80

@ contact@tourisme-condom.com

🌐 www.gers-armagnac.com



Toute l'année.

CHOCOLATERIE ETHIQUABLE

Allée du Commerce équitable - 32500 Fleurance



Entreprise à visiter

La chocolaterie Ethiquable vous ouvre ses portes ! Portez un nouveau regard sur le chocolat ! Accueil des personnes en situation de déficience motrice, visuelle et mentale.

☎ 05 32 10 90 16

@ chocolaterie@ethiquable.coop

🌐 www.ethiquable.coop/visiter-chocolaterie

TARIFS à titre indicatif
Gratuit.

*Du 15/01 au 30/06/2026 le mardi, mercredi, jeudi, vendredi et samedi de 10h à 13h et de 14h à 18h.
Du 01/07 au 31/08/2026 du lundi au samedi de 10h à 13h et de 14h à 18h30.
Du 01/09 au 31/12/2026 le mardi, mercredi, jeudi, vendredi et samedi de 10h à 13h et de 14h à 18h.*



LA FABRIQUE À SOUVENIRS

Office de Tourisme - 17, Place de l'Hôtel de Ville - 32250 Montréal



Centre d'interprétation
Laissez-vous surprendre par la Fabrique à Souvenirs, véritable invitation à une découverte sensorielle de la destination Ténarèze. Etablissement labellisé Tourisme et Handicap pour les déficiences mentale, auditive, motrice.

TARIFS à titre indicatif
Accès libre.

☎ 05 62 28 00 80

@ contact@tourisme-condom.com

🌐 www.gers-armagnac.com/



BOUTIQUE LA FABRIQUE À SOUVENIRS

Office de Tourisme - 17, Place de l'Hôtel de Ville - 32250 Montréal



Commerces
Etablissement labellisé Tourisme et Handicap pour les déficiences mentale, auditive, motrice. "La Fabrique à Souvenirs", l'Office de Tourisme de Montréal-du-Gers, vous propose une sélection de produits viticoles du vignoble Armagnac-Gascogne.

TARIFS à titre indicatif
Entrée libre.

☎ 05 62 28 00 80

@ contact@tourisme-condom.com

🌐 www.gers-armagnac.com/

*Du 01/04 au 11/07/2026 du mardi au samedi de 10h à 12h30 et de 14h à 18h.
Du 12/07 au 16/08/2026 du lundi au samedi de 9h30 à 13h et de 14h à 19h. Le dimanche de 10h30 à 13h.
Du 17/08 au 31/10/2026 du mardi au samedi de 10h à 12h30 et de 14h à 18h.
Du 04/11 au 31/12/2026 du mercredi au samedi de 10h à 12h et de 14h à 17h.*



MAISON ARDURE

Ardure - 32700 Terraube



Chambre d'hôtes
A la Maison Ardure, demeure d'hôtes romantique aux pierres plusieurs fois centenaires, Chambre Athos au RDC, accessible aux personnes à mobilité réduite, 1 lit 160 séparable en lits jumeaux. Salle d'eau avec douche balnéo à l'italienne et WC privatifs. Accès direct sur le parc

TARIFS à titre indicatif
Nuitée à partir de 150€ (selon saison)

6 ch., 13 pers.

☎ 06 82 38 12 76

@ maisonardure@gmail.com

🌐 www.ardure.fr



du 09/01 au 31/10

ÉTABLISSEMENTS ACCESSIBLES MAIS NON LABELLISÉS

BLEU DE LECTOURE

15 Avenue de la Gare - 32700 Lectoure



Commerces

Le Bleu de Lectoure est un savoir faire, une passion ! Nous vous proposons des chèches, des écharpes, des draps de bain, des cosmétiques, de la peinture, des pastels des encres... dans différents tons mais tous en bleu pastel de Lectoure

TARIFS à titre indicatif
Gratuit.

+33 5 62 28 14 93

bleulectoure@gmail.com

www.bleu-de-lectoure.fr

Du 01/01 au 31/12/2026 le mardi, mercredi, jeudi, vendredi et samedi de 10h à 12h30 et de 14h à 18h. Fermé le lundi et dimanche.

Fermetures exceptionnelles les 1er janvier, Lundi de Pâques, Jeudi de l'Ascension, Lundi de Pentecôte, 1er mai, 8 mai, 14 juillet, 15 août, 1er novembre, 11 novembre et 25 décembre.

Le samedi fermeture à 17h.
Fermé le mercredi matin.



ABBAYE CISTERCIENNE DE FLARAN

Abbaye de Flaran - 32310 Valence-sur-Baïse



Site et monument historique

L'Abbaye cistercienne de Flaran est l'une des mieux préservées du Sud-Ouest de la France. Au cœur de l'Histoire et de l'Art, venez visiter et soyez surpris par ce joyau cistercien qui sert d'écran à une collection prestigieuse d'œuvres d'art.

TARIFS à titre indicatif
Adulte : 7 €

05 31 00 45 75

flaranaccueil@gers.fr

www.patrimoine-musees-gers.fr/

Du 01/02 au 30/06/2026 tous les jours de 9h30 à 12h30 et de 14h à 18h.

Du 01/07 au 31/08/2026 tous les jours de 10h à 19h.

Du 01/09 au 31/12/2026 tous les jours de 9h30 à 12h30 et de 14h à 18h.



MÉDIATHÈQUE YVES-NAVARRÉ

1, rue de l'Évêché - 32100 Condom



Médiathèque ouverte au public en accès libre pour la consultation d'ouvrages et de magazines. Carte d'abonnement pour l'emprunt de documents, l'utilisation des postes informatiques, le visionnage de DVD et l'accès aux ressources numériques.

TARIFS à titre indicatif
Adulte : 5 € (Gratuit pour étudiants et les demandeurs d'emploi, sur présentation d'une pièce justificative.) Enfant : Gratuit pour les moins de 18 ans.

0562284721

bibliotheque@condom.org

www.mediagers.fr

Toute l'année le samedi de 9h à 12h30. Le lundi, jeudi et vendredi de 14h à 18h. Le mercredi de 9h à 12h30 et de 14h à 18h.



VILLA GALLO-ROMAINE DE SÉVIAC

Villa gallo-romaine de Séviac - 420 Impasse des mosaïques - 32250 Montréal



Site et monument historique

Découvrez tout l'art de vivre à la romaine avec la Villa de Séviac ! La visite de ce site est une étape incontournable de la découverte de la Gascogne antique.

TARIFS à titre indicatif
Adulte : 7 € : 1 site
12 € : 2 sites
15 € : 3 sites

05 62 09 71 38

contact@elusa.fr

www.elusa.fr/

Du 15/04 au 31/05/2026 le mercredi, jeudi, vendredi et les week-ends de 14h à 18h.

Du 01/06 au 31/08/2026 le mardi, mercredi, jeudi, vendredi et les week-ends de 10h à 13h et de 14h à 18h.

Du 01/09 au 01/11/2026 le mercredi, jeudi, vendredi et les week-ends de 14h à 18h.



CINEMA DE CONDOM - LE GASCOGNE

24 rue Jean Jaurès - 32100 Condom



Cinéma Associatif classé Art et Essai

TARIFS à titre indicatif
Adulte : 6,50 €
Enfant : 4 € (- 14 ans)
Tarif réduit : 5,50 € (Tous les lundis).

Tarif RSA, demandeurs d'emploi.

05 62 28 03 50

lumieresdelaville@gmail.com

www.cine32gers.com/condom/

Du 01/01 au 31/12/2026 le lundi et jeudi de 20h à 23h. Le mercredi, vendredi et samedi de 17h30 à 23h. Le dimanche de 16h30 à 23h. Fermé le mardi.



ESPACE BIEN-ÊTRE HÔTEL CONTINENTAL

20 rue Maréchal Foch - 32100 Condom



Un espace bien-être ouvert à tous complète l'offre à l'Hôtel-Restaurant Le Continental. Massage du corps Gommage Détente cranienne.

TARIFS à titre indicatif
Tarif unique : 15 € (Espace détente Spa Sauna Complément de 20€ pour privatisation)

05 62 68 37 00

lecontinental@lecontinental.net

www.lecontinental.net

Toute l'année tous les jours de 8h à 20h.



CAFÉ ASSOCIATIF "BLA-BLAZIERT CAFÉ"

15, Rue des fleurs - Proche du parking, au dessus du terrain de basket - 32100 Blaziert



Commerces

Le café associatif de Blaziert, le Bla-Blaziert café vous propose des boissons et produits locaux, pour faire une pause, au coeur du village fleuri.

TARIFS à titre indicatif
Payant

☎ 07 83 00 51 73

@ amisdeblaziert@gmail.com

Du 01/01 au 30/06/2026 le vendredi à partir de 18h30.

Du 01/07 au 31/08/2026 du lundi au vendredi.
Ouvert 5j/7 (hors samedi).

Du 01/09 au 31/12/2026 le vendredi à partir de 18h30.



L'ÉTAPE D'ANGÉLINE

Place E. Bouet - 32480 La Romieu



Restaurant

L'Étape d'Angéline est tout sauf un restaurant classique et impersonnel : l'accueil y est cordial et bienveillant, la cuisine authentique et goûteuse. C'est tout naturellement que nous prenons soin de nos hôtes comme s'ils faisaient partie de nos proches.

TARIFS à titre indicatif
Payant

30 couverts, 50 couverts en terrasse

☎ 05 62 28 10 29

@ etapeangelina@orange.fr

🚗 chambre-hotes-restaurant-la-romieu.fr/

Du 01/01 au 31/12/2026 le lundi, mardi, vendredi et les week-ends de 10h à 19h. Fermé le mercredi et jeudi.

Bar ouvert de 10h à 19h
service restauration de 12h à 13h15 et de 19h à 20h15.



LE BELLEVUE

55, rue Nationale - 32700 Lectoure



Restaurant

Le Bellevue est un restaurant de gastronomie traditionnelle. Vous pourrez y apprécier les viandes directement sélectionnées chez un producteur gersois !

TARIFS à titre indicatif
Payant

36 couverts

☎ 05 62 68 80 06

@ sonia.maurial32@orange.fr

Du 01/01 au 31/12/2026 le lundi et mardi de 12h à 13h30. Le vendredi et les week-ends de 12h à 13h30 et de 19h à 20h30. Fermé le mercredi et jeudi.



REPÈRE D'ÉPICURIENS - BAR À VIN

30, Rue Gambetta - 32100 Condom



Restaurant

Situé en plein cœur de Condom, Le Repère d'Épicurien porte bien son nom. Ce lieu chaleureux est une véritable invitation au plaisir des sens, où la convivialité gersoise rencontre l'excellence des produits du terroir et d'ailleurs.

TARIFS à titre indicatif
Payant

☎ 06 79 71 58 87

@ sp.distribution@hotmail.com

Du 01/01 au 31/12/2026 le mardi, mercredi, jeudi, vendredi et samedi de 10h à 13h et de 16h à 20h. Fermé le lundi et dimanche.



LE BASTION

Esplanade du Bastion - 32700 Lectoure



Restaurant

Découvrez le charme de la ville de Lectoure et laissez vous séduire par le bar brasserie le Bastion ! Profitez d'une cuisine traditionnelle savoureuse tout en admirant la vue imprenable sur la vallée gersoise et les majestueuses Pyrénées.

TARIFS à titre indicatif
Plat du jour : 13 €
Menu du jour : 15,90 €.

☎ 05 62 28 32 25

@ lebastion32@gmail.com

Toute l'année
Ouverture tous les jours de 7h à 2h.



PIZZERIA LA GERMOISE

ZI du Naudet - rue de l'artisanat - 32700 Lectoure



Restaurant

Située dans la zone artisanale avec un grand parking, le restaurant pizzeria la Gersoise vous propose des produits issus en majorité chez les producteurs et maraichers locaux.

TARIFS à titre indicatif
Plat du jour : 14 €
Menu du jour : 18 €.

38 couverts, 50 couverts en terrasse

☎ 05 62 68 26 56

@ pizzeria-la-gersoise@orange.fr

Du 01/01 au 31/12/2026 le lundi et mardi de 11h à 14h. Le mercredi, jeudi et vendredi de 11h à 14h et de 18h à 20h30. Les week-ends de 18h à 21h.



MONTRESTO

32250 Montréal



40 couverts, 30 couverts en terrasse

☎ 05 62 28 81 85

@ montresto32250@gmail.com

Restaurant

Le Montresto vous propose une cuisine locale, de saison et en circuit court, à Montréal-du-Gers, l'un des "Plus Beaux Villages de France".

TARIFS à titre indicatif

Menu du jour : de 17 à 21 € (Le midi en semaine).

Menu enfant : 13 €

Du 11/02 au 01/04/2026 le mercredi et jeudi de 12h à 13h15. Le vendredi et dimanche de 12h à 13h30. Le samedi de 12h à 13h30 et de 19h à 20h15. Fermé le lundi et mardi.

Du 02/04 au 31/12/2026 le lundi, mercredi et jeudi de 12h à 13h15. Le vendredi et samedi de 12h à 13h15 et de 19h à 20h15. Le dimanche de 12h à 13h30. Fermé le mardi.



DÉJEUNER À TERRE BLANCHE

1210, Route de Caussens - 32310 Saint-Puy



100 couverts, 40 couverts en terrasse

☎ 05 62 28 92 54

☎ 06 07 38 63 68

@ terreblanche@wanadoo.fr

www.terreblanche.fr

Restaurant

Découvrez l'Auberge de Terre Blanche qui vous accueille au coeur de la campagne gersoise, à Saint-Puy, en Ténarèze. Dans une ferme typique gasconne du 18ème siècle, Christine vous propose des repas campagnards cuisinés à la manière d'autrefois.

TARIFS à titre indicatif

Menu adulte : 27 €

Menu enfant : 13,50 €.

Du 12/01 au 30/12/2026 du lundi au vendredi de 10h à 18h. Le samedi de 10h à 15h30. Fermé le dimanche. Uniquement sur réservation.



TAVOLA NOSTRA

au Village - 32700 Terraube



☎ 07 45 14 62 52

Restaurant

Tavola Nostra est un bar bistro installé à Terraube, dans le Gers.. Conçu avec amour, inspiré de la cuisine italienne familiale et animé par l'envie de partager de délicieux plats. L'endroit idéal pour passer un bon moment

TARIFS à titre indicatif

A la carte : à partir de 6 €.

Du 22/04 au 31/12 le mercredi, jeudi et samedi de 9h à 15h et de 17h30 à 20h. Le vendredi de 9h à 15h et de 17h30 à 22h.



LE FLO'S BAR

Route de Condom - Avenue du Bataillon d'Armagnac - 32330 Mouchan



☎ 05 62 28 05 93

@ patrice47@orange.fr

Restaurant

Le Flo's bar, à Mouchan, vous invite pour une pause, selon vos envies : un instant rafraîchissant et convivial au bar, un snack, ou une pause gourmande avec le point de restauration rapide.

TARIFS à titre indicatif

Payant

Du 01/01 au 31/12/2026 le lundi, mardi et jeudi de 7h30 à 19h30. Le vendredi de 7h30 à 20h. Le samedi de 9h à 20h. Le dimanche de 9h à 13h et de 17h à 19h. Fermé le mercredi.



AUBERGE AU GRÉ DU VENT

225 route de Pis 32120 Taybosc - 32120 Taybosc



120 couverts, 50 couverts en terrasse

☎ 05 62 65 17 59

☎ 06 74 92 06 56

@ camping.gre.du.vent@wanadoo.fr

www.camping-greduvent.fr

Restaurant

Au Gré Du Vent, auberge familiale depuis 3 générations, vous accueille à la campagne sur ses terrasses couvertes.

Nous proposons une cuisine de produits du terroir, revisitée par notre jeune cuisinier à travers de nouveaux menus (Magrets grillé foie)

TARIFS à titre indicatif

Menu de 19€ à 33 €

Menu enfants : 7.50 à 10.50 €.

Du 01/01 au 31/12/2026 tous les jours. L'été c'est ouvert tous les jours sur réservation l'hiver sur réservation.



LA BARGE

Le Port - 32310 Valence-sur-Baise



120 couverts, 120 couverts en terrasse

☎ 05 62 28 88 40

@ labargeduport@gmail.com

Restaurant

La Barge est une guinguette en bord de rivière, à Valence-sur-Baise.

TARIFS à titre indicatif

A la carte : de 14 à 28 €

Menu enfant : à partir de 10 €

Menu du jour : à partir de 19 € (Du lundi au vendredi le midi).

Du 04/05 au 14/06/2026 le lundi, mardi et mercredi de 11h à 14h15. Le jeudi, vendredi et les week-ends de 11h à 14h15 et de 18h à 22h. Du 15/06 au 30/08/2026 tous les jours de 10h à 23h.

Horaires de repas: 12h-14h et 19h-22h.



RESTAURANT LA FERME DE FLARAN

Lieu-dit Bagatelle - 32310 Valence-sur-Baïse



Restaurant

Au Cœur de la Ténarèze, à proximité de Condom, cette ancienne dépendance de l'Abbaye cistercienne de Flaran, transformée en Hôtel-restaurant a su conserver le charme et l'authenticité d'une bâtisse du XVIIe.

80 couverts, 60 couverts en terrasse

☎ 05 62 29 39 83

@ reception@fermedeflaran.com

🌐 www.fermedeflaran.com

TARIFS à titre indicatif

Menu enfant : 14 €

Menu du jour : 19 €.



Du 01/01 au 31/12/2026 du lundi au samedi de 12h à 14h et de 19h à 20h30. Le dimanche de 12h à 14h.

CAVE DE CONDOM

59 Avenue des Mousquetaires - 32100 Condom



Venez découvrir les vins du Sud-Ouest du Gers avec son vignoble riche, produisant des crus de qualité.

TARIFS à titre indicatif

Les visites et les dégustations sont gratuites.

☎ 05 62 28 44 33

@ magasin.condom@valdegascogne.coop

🌐 www.plaimont.com

Du 01/04 au 30/09/2026 le lundi de 14h30 à 19h. Le mardi, mercredi, jeudi, vendredi et samedi de 9h à 12h30 et de 14h30 à 19h. Fermé le dimanche.

Du 01/10 au 31/12/2026 le lundi de 14h30 à 18h. Le mardi, mercredi, jeudi, vendredi et samedi de 9h à 12h30 et de 14h30 à 18h. Fermé le dimanche.



DOMAINE DE MAGNAUT

1577 Route de La Surrède - 32250 Fourcès



Domaine familial près de Fourcès, alliant tradition et modernité. Vins, Flocs et Armagnacs issus d'un terroir gascon authentique. Dégustations conviviales et Alambic Party en décembre !

TARIFS à titre indicatif

Gratuit.

☎ 05 62 29 45 40

@ contact@domainedemagnaut.com

🌐 www.domainedemagnaut.com

Du 01/01 au 30/06/2026 du lundi au vendredi de 9h à 12h et de 14h à 17h. Fermé les week-ends.

Le samedi sur rendez-vous.

Du 01/07 au 29/08/2026 du lundi au vendredi de 9h à 12h et de 14h à 18h. Fermé les week-ends.

Le samedi sur rendez-vous.

Du 31/08 au 31/12/2026 du lundi au vendredi de 9h à 12h et de 14h à 17h. Fermé les week-ends.

Le samedi sur rendez-vous.



LA FERME FLEURIE

819 chemin de Paillerat - Le Boutet - 32100 Caussens



Florence et Bruno vous accueillent à la ferme de Caussens dans le Gers, où ils élèvent, gavent au maïs entier et transforment leur petite production dans leur conserverie.

TARIFS à titre indicatif

Gratuit.

☎ 07 69 39 96 89

@ bruno.lobet@nordnet.fr

🌐 www.lafermefleurie.com

Du 01/01 au 31/05/2026 le lundi de 16h30 à 18h30. Du mardi au dimanche 9h à 12h et de 14h à 18h.

Du 01/06 au 30/06/2026 tous les jours de 9h à 12h et de 14h à 18h30.

Du 01/07 au 30/09/2026 le lundi, mercredi, jeudi, vendredi et les week-ends de 9h à 12h et de 14h à 18h30.

Du 01/10 au 31/12/2026 le lundi de 16h30 à 18h30. Du mardi au dimanche 9h à 12h et de 14h à 18h.



CHÂTEAU LE COURRÉJOT

5778 route du Courréjot - 32100 Condom



Producteur/distillateur exclusivement d'armagnac, Château Le Courréjot propose la visite du chai à barriques, l'explication de la distillation avec l'aide de son alambic et la dégustation des Armagnacs Millésimés.

La visite est faite par les producteurs.

TARIFS à titre indicatif

Gratuit. Visite et dégustation gratuite. N'hésitez pas à nous appeler pour venir déguster et visiter.

☎ 06 76 74 61 70

☎ 06 08 96 20 08

@ armagnaccourrejot@gmail.com

🌐 www.chatealecourrejot.fr

Toute l'année tous les jours.

Ouvert 7j/7 de 9h à 19h, même les jours fériés.



DOMAINE CHIROULET

794 Voie communale de Heux - 32100 Larroque-sur-l'Osse



Après 4 générations de la Famille Fezas qui se sont transmis le savoir-faire de l'Armagnac, au cœur de la Ténarèze ; nous nous attachons depuis plus de 25 ans à produire des vins à forte personnalité.

TARIFS à titre indicatif

Gratuit. Dégustation gratuite.

☎ 05 62 28 02 21

@ maisonfezas@chiroulet.com

🌐 chiroulet.com/

Du 01/01 au 31/12 du lundi au vendredi de 9h à 12h30 et de 14h à 17h30. Fermé les week-ends.

Ouvert le samedi du 15 juin au 15 septembre de 10h à 12h et de 14h à 18h30.

Ouvert jusqu'à 18h30 le soir à partir du 15 Juin et jusqu'au 15 septembre.



DOMAINE DE MEILLAN

315 voie communale de Jean d'Auvergne - Lieu-dit Meillan - 32100 Larroque-sur-l'Osse



Le domaine familial est situé sur la commune de Larroque sur l'Osse, au cœur du vignoble armagnacais, entre Condom et Montréal. Il s'étend sur 73 hectares dont 50 hectares de vignes, 1 hectare de pruniers et le reste en cultures et prairies.

TARIFS à titre indicatif

Adulte : Visites et dégustations gratuites en dehors des évènements.

☎ 05 62 28 38 63

☎ 06 89 52 00 08

☎ 06 46 75 19 24

@ aubrysylvain1556@neuf.fr

🌐 www.domainedemeillan.fr/

Du 02/01 au 31/12 tous les jours.

L'hiver du lundi au samedi, de 9h à 12h et de 14h à 19h.

L'été du lundi au samedi, de 9h à 12h et de 15h à 20h, et dimanche sur rendez-vous.



MARCHÉ TRADITIONNEL DU MERCREDI MATIN - CONDOM

31 Boulevard de la Libération - 32100 Condom



TARIFS à titre indicatif
Payant

☎ 05 62 28 24 88

🌐 www.condom.org/



Du 01/01 au 31/12 le mercredi de 8h à 13h.

REPÈRE D'ÉPICURIENS

30, Rue Gambetta - 32100 Condom

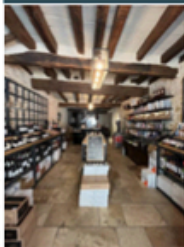

Commerces

Situé en plein cœur de Condom, Le Repère d'Épicurien porte bien son nom. Ce lieu chaleureux est une véritable invitation au plaisir des sens, où la convivialité gersoise rencontre l'excellence des produits du terroir et d'ailleurs.

TARIFS à titre indicatif
Payant

☎ 06 79 71 58 87

@ sp.distribution@hotmail.com

Du 01/01 au 31/12/2026 le mardi, mercredi, jeudi, vendredi et samedi de 10h à 13h et de 16h à 20h. Fermé le lundi et dimanche.



ARMAGNAC CHÂTEAU ARTON

1112 Route de Miradoux - Lieu dit Arton - 32700 Lectoure



Château Arton - Le Grand Cru de l'Armagnac

Au cœur du Gers, Château Arton est un domaine familial des descendants de d'Artagnan, qui redéfinit l'Armagnac en alliant excellence artisanale, viticulture régénérative et vision internationale.

TARIFS à titre indicatif
non communiqué

☎ 05 62 68 84 33

@ contact@arton.fr

🌐 www.arton.fr

Du 01/01 au 31/12/2026 le lundi de 9h à 13h et de 14h à 17h.

Le mardi, mercredi, jeudi, vendredi et samedi de 9h à 13h et de 14h à 18h. Fermé le dimanche.

Réservations de groupes possible avec tarifs spéciaux 7/7.



MARCHÉ DE PRODUCTEURS DU SAMEDI MATIN - CONDOM

31 Boulevard de la Libération - 32100 Condom



TARIFS à titre indicatif
Payant

☎ 05 62 28 24 88

🌐 www.condom.org/



Du 01/01 au 31/12 le samedi de 8h à 13h.

CAVE D'EMBIDOURE

3 place de la République - 32500 Fleurance



Commerces

La cave d'Embidoire située à Fleurance est une cave et épicerie fini qui vous propose un grand choix de produits du Sud Ouest direct producteur. Une vraie invitation pour les épicuriens.

TARIFS à titre indicatif
Entrée libre.

☎ 05 62 06 27 62

@ lacavedembidoure@orange.fr

Du 01/01 au 31/12/2026 le mardi, mercredi, jeudi, vendredi et samedi de 9h à 12h30 et de 15h à 19h. Fermé le lundi et dimanche.



L'ALAMBOUTIC

151 avenue du Québec - Au Bilan - 32250 Montréal



Commerces

Boutique de terroir, 100% Made in Gascogne.

Vin - Floc - Armagnac - Bières - Cadeaux - Conserves de canard - Beauté - Cocooning - Événementiel et plein d'autres pépites !

TARIFS à titre indicatif
Payant

☎ 05 62 29 35 04

@ commandes@lalamboutic.com

🌐 www.lalamboutic.com

Du 01/04 au 31/12/2026 le mardi, mercredi, jeudi, vendredi et samedi de 9h30 à 12h et de 14h30 à 18h30. Le dimanche de 9h30 à 12h. Fermé le lundi.

Ouverture toute la journée le dimanche de Pâques.



LE CALIBRE

lieu dit le calibre - 32500 Fleurance



Meublé et Gîte

Vous êtes bienvenue au Gîte du Calibre, havre de paix niché au cœur de la Lomagne gersoise, dont les collines sont souvent comparées à la douce Toscane italienne. Il dispose de 4 chambres sur 2 niveaux, dont une chambre adaptée aux personnes à mobilité réduite.

4 ch., 8 pers.

☎ 06 79 96 17 97

@ firenze91@orange.fr

TARIFS à titre indicatif
Nuitée : à partir de 70 €.



Du 01/01 au 31/12/2026.

AUX PORTES DES THERMES - STUDIO 1

3 rue du Guichet - 32700 Lectoure

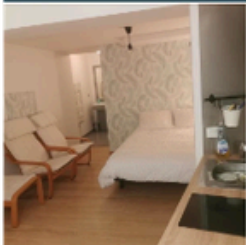

Meublé et Gîte

Dans rue calme juste à côté des thermes avec un parking à proximité, venez profiter d'un séjour à Lectoure dans un appartement en rez-de-chaussée avec une cuisine équipée et une chambre PMR. Possibilité de garage vélo

2 pers.

☎ 06 23 96 29 49

@ thierry.bernadet@numericable.fr

TARIFS à titre indicatif
Nuitée : à partir de 70 €
Trois semaines : à partir de 650 €.



Du 15/03 au 30/11/2026.

HÔTEL LE CONTINENTAL

20 Rue du Maréchal Foch - 32100 Condom



Hôtel - Restaurant

Hôtel Continental 'Cosy Places' by Charme & Caractère, labellisés 3 étoiles.

L'établissement est doté de 29 chambres tout confort dont 1 chambre PMR



29 ch., 63 pers.

☎ 05 62 68 37 00

@ lecontinental@lecontinental.net

🌐 www.lecontinental.net

TARIFS à titre indicatif

Chambre double : à partir de 104 €

Chambre single : à partir de 79 €
Suite : à partir de 163 €.



/01 au 16/12/2026 tous les jours.

ISATIS DU GERS

2091 route de Gondrin - Lieu dit Brunet - 32330 Lagrault-du-Gers



Chambre d'hôtes

Dans un bâtiment annexe au cœur de notre parc, dans une ancienne bergerie rénovée, profitez de nos 2 chambres d'Hôtes tout confort avec terrasse et accès à la piscine chauffée. La chambre Thypha est en accès PMR.

2 ch., 4 pers.

☎ 06 70 39 87 89

@ contact@isatis-du-gers.com

🌐 isatis-du-gers.com/

TARIFS à titre indicatif

Deux personnes : 120 à 140 €
(Prix par nuitée pour 2 personnes - 2 nuits minimum).

Du 01/05 au 31/10/2026 le lundi, mercredi et jeudi de 9h à 11h et de 15h à 20h. Le vendredi et samedi de 9h à 20h. Le dimanche de 9h à 10h30. Fermé le mardi.

*Arrivée entre 17h et 19h.
Départ entre 9h et 11h.*



HÔTEL COLLÈGE DES DOCTRINAIRES

148 rue nationale - 32700 Lectoure



Hôtel

Traversez ce lieu historique par la cour d'honneur avec ses rosiers grimpants et ses glycines odorantes avant de franchir le seuil, et venez découvrir le salon d'honneur avec sa cheminée monumentale en pierre pour un verre de bienvenue. 44 suites dont 5 PMR.

90 pers.

☎ 05 62 68 50 00

@ doctrinaires@valvital.fr

🌐 www.doctrinaires.fr/

TARIFS à titre indicatif

Chambre double avec petit déjeuner : à partir de 151 €.



*Du 27/03 au 27/12/2026.
Réception fermée de 22h30 à 07h00.*

LA MÉTairie DE DAVID

lieu dit David - Chemin de Saint Bars 262 - 32700 Lectoure



Meublé et Gîte

Ancienne ferme sur un terrain de 1,9 ha entièrement rénovée en 2015-2016 en maintenant le caractère rustique tout en assurant un confort moderne . trois grandes terrasses, vaste piscine 12m x6 m, aire de jeux pour les enfants, terrain de pétanque.

10 chambres avec salle de bain en suite, dont trois en suites parentales et deux chambres équipées pour personnes à mobilité réduite.

10 ch., 20 pers.

+32 4 75 72 02 42

@ judith.vancoillie@mentres.be

lametairededavid.fr/fr/



Du 03/01 au 31/12/2026.

TY'GALIS

365 chemin du Galis - 32700 Lectoure



Chambre d'hôtes

Choisir de passer vos vacances à Ty'Galas, c'est la garantie de vivre des moments de plaisir dans un environnement calme et ressourçant. 2 chambres d'hôtes dont 1 PMR.

2 ch., 9 pers.

06 14 46 02 48

@ tygalis.lectoure@gmail.com

Gite-lectoure.jimdofree.com



Du 01/01 au 31/12/2026.

ANCIENNE ECOLE DES FRERES MARISTES

10 rue Surmain - 32480 La Romieu



Chambre d'hôtes

Au cœur du village, la belle bâtisse restaurée qui abritait autrefois l'école de garçons des frères Maristes propose, dans un appartement de plain pied avec terrasse, une chambre d'hôtes cosy et chaleureuse où Liliane a le plaisir de vous accueillir. Accessible en fauteuil roulant en autonomie.

1 ch., 2 pers.

06 88 73 95 02

@ liliane.lanquet@gmail.com

etapemaliste.free.fr

TARIFS à titre indicatif

Nuitée : à partir de 55 €.

55€/1pers

75€/2pers

Du 01/05 au 31/08/2026 le mercredi, jeudi, vendredi et les week-ends. Fermé le lundi et mardi. Accueil à partir de 15h.



ON VA VERS LE BEAU

1 bd Quintilla - 32480 La Romieu



Chambre d'hôtes

Dans une belle bâtisse entièrement rénovée, nous vous accueillons dans nos 5 chambres d'hôtes et nos 2 dortoirs. Accessible en fauteuil roulant en autonomie Possibilité de demi-pension sur réservation et cuisine à disposition.

5 ch., 23 pers.

06 77 18 25 04

@ resa@onvaverslebeau.fr

onvaverslebeau.fr

TARIFS à titre indicatif

Nuitée : de 30 à 112 € (Petit dej inclus).



Du 15/03 au 31/10/2026 de 15h à 20h.

TAXI JACKY ET OPHÉLIE

32480 Ligardes



Jacky et Ophélie proposent des mini excursions sur mesure ainsi que des prestations dédiées aux pèlerins sur le chemin de Saint-Jacques de Compostelle. Elles offrent un accueil personnalisé et convivial pour vous faire découvrir la Gascogne.

07 71 67 58 90

@ lacoste.jacky@wanadoo.fr

TARIFS à titre indicatif

Payant



Toute l'année tous les jours.

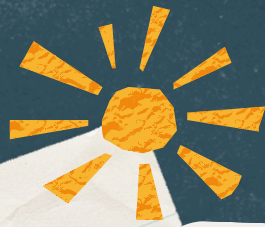

Vibrez en
 Terr'Intépide !
 Et si votre prochaine
 escapade commençait ici ?
 Un lieu accueillant,
 un paysage à perte de vue,
 et la promesse de moments
 à partager.
 Notre destination :
 Gers Armagnac vous attend.

TÉNARÈZE



GASCOGNE LOMAGNE

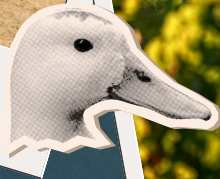

NOUS CONTACTER

OFFICE DE TOURISME
 GASCOGNE LOMAGNE



05 62 64 00 00

OFFICE DE TOURISME
 DE LA TÉNARÈZE



05 62 28 00 80