



LOCATIONS SAISONNIÈRES

GASCOGNE LOMAGNE

AU VILLAGE DE BERRAC

Au Village - 32480 Berrac



Meublé et Gîte

A mi-chemin entre Lectoure et Condom avec en toile de fond des collines typiquement gasconnes, venez découvrir ce gîte restauré datant du XVème siècle.

TARIFS à titre indicatif

à partir de 141€ la nuitée (selon saison)

2 ch., 4 pers.

☎ 05 62 61 79 00

@ contact@gers-tourisme.fr

🌐 gers-reservation.com/



du 01/03 au 31/10/2026

LE POUMARET

Le Poumaret - 32480 Berrac



Meublé et Gîte

A la campagne, dans une ancienne ferme isolée, maison en pierre adossée à une ancienne grange : terrasse couverte, terrain privatif avec piscine privée hors-sol semi-enterrée sécurisée, transats.

kit bébé à disposition

TARIFS à titre indicatif

à partir de 124,20 € la nuitée (selon saison)

3 ch., 5 pers.

☎ 05 62 61 79 00

@ contact@gers-tourisme.fr

🌐 gers-reservation.com/



Du 01/01 au 31/12/2026

MAISON DE LA FORGE

25 route de Fleurance - 32500 Brugnens



Meublé et Gîte

Située dans le petit village de Brugnens, notre maison peut accueillir de 2 à 9 personnes pour deux ou plusieurs nuits. Vous pourrez profiter d'une magnifique vue sur les Pyrénées.

TARIFS à titre indicatif

Nuitée : à partir de 120 € (selon saison).

5 ch., 9 pers.

☎ 06 33 30 14 22

@ lepetitmousse32@gmail.com



Du 01/01 au 29/12/2026.
Pas d'horaire précis, c'est à la demande.

GÎTE DU PIAN

Le Pian - 2556 route de Fleurance - 32500 Castelnau-d'Arbieu

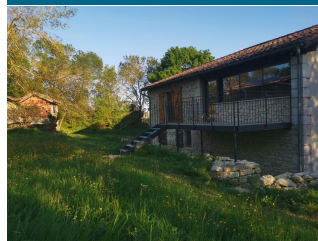

Meublé et Gîte

Au cœur de la campagne gersoise, cette location de charme vous accueille en pleine nature, au sein d'un authentique corps de ferme.

TARIFS à titre indicatif

Semaine : à partir de 450 € (selon saison).

1 ch., 2 pers.

☎ 06 08 85 43 23

@ jeanpierre.betin32500@gmail.com



Du 01/04 au 31/10/2026.

DARRÉ AU LOC

9 route de la Hillère - 32700 Castéra-Lectourois



Meublé et Gîte

C'est dans un écrin de verdure, aux portes du village de Castéra-Lectourois que vous séjournerez ! Ce petit gîte cosy aménagé avec goût ouvre sur une terrasse couverte et une jolie vue sur le parc arboré et aménagé de 3000m2.

TARIFS à titre indicatif

à partir de 141,60 € la nuitée (selon saison)

1 ch., 2 pers.

☎ 05 62 61 79 00

@ contact@gers-tourisme.fr

🌐 gers-reservation.com/



toute l'année

DOMAINE DE PÈRES - LE GÎTE

262 route du Plateau - Lieu dit Peres - 32700 Castéra-Lectourois



Meublé et Gîte

Dans la campagne de Castéra-Lectourois (village perle blanche de Gascogne), place au charme, à la douceur et à l'âme des vieilles pierres...

TARIFS à titre indicatif

Semaine : à partir de 994 €.

4 ch., 8 pers.

☎ 06 43 51 00 79

@ gitedeperes@gmail.com

🌐 www.gitedeperes.fr



Toute l'année.

DOMAINE DU HIRON ★

Lieu dit Rebignan - 144 route de la HILLERE - 32700 Castéra-Lectourois

**Meublé et Gîte**

Proche de la cité thermale et touristique de Lectoure, le Domaine du Hiron vous accueille dans une belle demeure XVIIème siècle entièrement rénovée pour un séjour inoubliable au cœur de la Gascogne.

14 pers.

☎ 06 88 51 74 95

@ jacques.recas@gmail.com

TARIFS à titre indicatif

Payant

**GÎTE DE CAOUZES** ★★

347 Route de Caouzes - 32700 Castéra-Lectourois

**Meublé et Gîte**

Ce petit gîte cosy et fraîchement rénové pour 2 personnes, se situe au cœur d'un hameau familial, mitoyen à la maison de vacances des propriétaires et ouvre sur la piscine privée au sel avec terrasse et pergola

1 ch., 2 pers.

☎ 05 62 61 79 00

@ contact@gers-tourisme.fr

🌐 gers-reservation.com/

TARIFS à titre indicatif

à partir de 62 € la nuitée (selon saison)



du 10/02 au 31/10/2026

LA BORDE DE PEYROUTON ★★

Peyrouton - 80 Route de Lectoure - 32700 Castéra-Lectourois

**Meublé et Gîte**

Ancienne demeure des domestiques de la ferme de Peyrouton, gasconne, en pierre calcaire du Lectourois

TARIFS à titre indicatif

Semaine : à partir de 650 €. Forfait cure sur demande.

2 ch., 7 pers.

☎ 05 62 68 71 14

☎ 06 07 56 38 45

@ alain.vacque@orange.fr

🌐 www.gitesdepeyrouton.fr



Du 01/01 au 31/12/2026 tous les jours.

Arrivées après 16h

Départs avant 10h.

LA HARGUE ★★

1 route de Lectoure - 32700 Castéra-Lectourois

**Meublé et Gîte**

Au cœur du village de Castéra-Lectourois, dans la Lomagne, vous séjournerez dans cette jolie maison gasconne en pierre, très lumineuse, décorée avec goût et équipée de tout le confort nécessaire, pour des vacances sous le signe de la sérénité.

2 ch., 4 pers.

☎ 05 62 61 79 00

@ contact@gers-tourisme.fr

🌐 gers-reservation.com/

TARIFS à titre indicatif

à partir de 723,60 € la nuitée (selon saison)



toute l'année

LE PIGEONNIER DE PEYROUTON ★★

Peyrouton - 80 Route de Lectoure - 32700 Castéra-Lectourois

**Meublé et Gîte**

Harmonieuse bâtisse en pierre dominant la ferme de Peyrouton proposant 2 chambres pour un séjour cosy dans le Gers

TARIFS à titre indicatif

Semaine : à partir de 650 €. Forfait cure sur demande.

3 ch., 6 pers.

☎ 05 62 68 71 14

☎ 06 07 56 38 45

@ alain.vacque@orange.fr

🌐 www.gitesdepeyrouton.fr



Du 01/01 au 31/12/2026 tous les jours.

Arrivées après 16h

Départs avant 10h.

AU DIAPASON ★★

1045 chemin du Biote - Lieu-dit Encenat - 32410 Cézán

**Meublé et Gîte**

Nous vous ouvrons les portes de cette ancienne fermette restaurée grâce à des matériaux nobles (poutres, pierres apparentes) et une décoration soignée pour vous permettre de passer un séjour en toute quiétude dans un cadre très agréable.

2 ch., 4 pers.

☎ 06 80 99 61 67

@ gite.audiapason@orange.fr

🌐 www.location-piscine-gers.com

TARIFS à titre indicatif

à partir de 115€/nuit (selon saison)



Du 01/04 au 30/09/2026.

DOMAINE DE LAPLAN

lieu-dit Laplan - 32410 Cézan

**Meublé et Gîte**

Séjourner au Domaine de Laplan et vous profiterez pleinement du Gers !

La situation de notre gîte à Cézan, petit village fortifié, vous permet d'être au cœur d'un territoire riche en patrimoine et en activités.

9 pers.

☎ 06 74 39 03 31

@ domainedelaplan@gmail.com

TARIFS à titre indicatif

Payant

**LAS MURAILLES**

Las Murailles - 32410 Cézan

**Meublé et Gîte**

Ancienne maison de maître située à la campagne, cette location tout confort vous accueille dans un environnement calme et ombragé, idéal pour se ressourcer.

4 ch., 10 pers.

☎ 05 62 66 56 51

@ chlacoste026@laposte.net

TARIFS à titre indicatif

Semaine : à partir de 600 €.

*Ouvert tous les jours.***LE PETIT PILLARD**

3 Route de Sistels - Le Petit Pillard - 32340 Flamarens

**Meublé et Gîte**

Idéalement située sur la commune de Flamarens et à proximité du chemin de Saint-Jacques-de-Compostelle, ce gîte offre une halte parfaite pour les pèlerins et les voyageurs en quête de quiétude.

1 ch., 2 pers.

☎ 06 28 63 05 99

@ marjorietempier@hotmail.fr

TARIFS à titre indicatif

à partir de 89€/nuit (selon saison)

*toute l'année***LA MÉTAIRIE**

149 Route de Castéra-Verduzan - 32410 Cézan

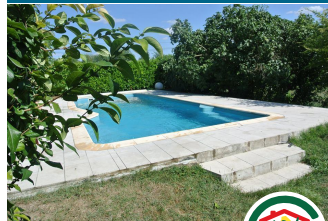
**Meublé et Gîte**

Venez vivre la douceur de la campagne gersoise ! À seulement quelques pas du charmant village de Cézan, notre gîte labellisé 2 épis Gîtes de France vous accueille, jusqu'à 4 personnes, pour un séjour convivial en famille ou entre amis.

2 ch., 4 pers.

☎ 06 19 94 62 46

@ martinel.laure-marie@orange.fr

www.la-metairie-gite-gers.fr/

TARIFS à titre indicatif

à partir de 55€ la nuitée (selon saison)

*toute l'année***21 LE CLOS DU CHÂTEAU**

22 Au Village - 32340 Flamarens

**Meublé et Gîte**

Sur le GR 65 exactement, au cœur du petit village de FLAMARENS, et au pieds de son château, Marie-Hélène vous accueille dans cette typique maison gersoise de 170m2, refaite à neuf.

4 ch., 10 pers.

☎ 06 20 44 44 48

@ mhgadel@orange.fr

TARIFS à titre indicatif

à partir de 300€ la nuitée (selon saison)

Caution : 1 000 €

Forfait ménage en fin de séjour : 50 € (Forfait ménage obligatoire pour séjour de 1 à 3 nuits).

*toute l'année***MAISON D'ARTISTE**

Lieu dit Gauran - 1 route de Maynard - 32340 Flamarens

**Meublé et Gîte**

Maison indépendante mais proche de l'habitation principale de votre hôtesse, avec piscine à votre convenance ainsi que les extérieurs.

1 ch., 2 pers.

☎ 06 61 57 85 00

@ gauran32340@gmail.com

TARIFS à titre indicatif

Nuitée : à partir de 85 € (2 nuits minimum).

*Du 15/05 au 13/09/2026.*

AU 10 RUE DE LA OUME

10 rue de la Oume - 32500 Fleurance

**Meublé et Gîte**

Notre maison proche du centre ville vous propose 3 chambres pour vos vacances ou vos week end en famille ou entre amis.

TARIFS à titre indicatif

Nuitée : 80 €.

3 ch., 6 pers.

☎ 06 76 93 29 23

@ slaulhau@gmail.com



Toute l'année.

AU COUCHANT DE BEYRIES

74 impasse au Couchant de Beyries - 32500 Fleurance

**Meublé et Gîte**

Le gîte du Couchant vous accueille en famille ou entre amis jusqu'à 10 personnes pour profiter de la douceur gasconne.

TARIFS à titre indicatif

Semaine : 800 €.

10 pers.

☎ 06 49 58 25 66

@ nadine.carrere@free.fr



Toute l'année.

AU PETIT CHEZ MOI

169 rue Pasteur - 32500 Fleurance

**Meublé et Gîte**

Maison individuelle meublée avec cour intérieure de 25m²

TARIFS à titre indicatif

Payant

6 pers.

☎ 07 67 79 23 85

@ ricaujeancharles@yahoo.fr

**AUX COULEURS D'ICI**

4 place de la république - 32500 Fleurance

**Meublé et Gîte**

Bienvenue dans notre gîte de caractère, niché dans une belle bâtisse datant du début du XXe siècle, au centre du charmant village de Fleurance.

TARIFS à titre indicatif

Nuitée : à partir de 45 € (variable selon saison et nombre de personnes).

Taxe de séjour non incluse.

3 ch., 7 pers.

☎ 06 10 75 31 37

@ auxcouleursdici@gmail.com



Du 01/01 au 31/12/2026.

BAPTISTINE

6 Allée Aristide Briand - 32500 Fleurance

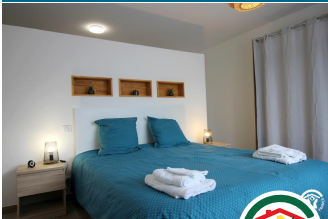
**Meublé et Gîte**

Bienvenue dans ce charmant gîte situé en plein cœur de Fleurance, une ville historique et accueillante du Gers.

Idéalement situé pour explorer les trésors de la région, il offre un cadre confortable et chaleureux pour votre séjour en couple ou en famille.

TARIFS à titre indicatif

à partir de 150,30 € la nuitée (selon saison)

1 ch., 4 pers.

☎ 05 62 61 79 00

@ contact@gers-tourisme.fr

🌐 gers-reservation.com/



du 01/03 au 31/10/2026

BELLE VILLA

23 rue Saint Laurent - 32500 Fleurance

**Meublé et Gîte**

Belle villa indépendante, accès PMR avec parc arboré, proche de tous commerces, idéale pour des vacances en famille ou pour venir profiter du festival d'astronomie

TARIFS à titre indicatif

Nuitée : à partir de 50 € (selon saison).

3 ch., 6 pers.

☎ 06 85 90 60 46

@ moniquedebrito@yahoo.fr



Du 01/01 au 31/12/2026.

GÎTE LA OUME

13 rue de la Oume - 32500 Fleurance

**Meublé et Gîte**

Charmante maison de famille, mitoyenne, ensoleillée dans une rue calme du centre ville dans un esprit campagne, chaleureux et authentique.

TARIFS à titre indicatif

Nuitée : à partir de 100 €
Semaine : à partir de 840 €.
Merci de me contacter pour les disponibilités et les tarifs.

3 ch., 6 pers.

☎ 06 88 90 57 50

☎ 06 79 64 13 45

@ alousque.4@gmail.com



Du 01/01 au 31/12/2026.

GÎTE MARTIAL CAZES

22, avenue Martial Cazès - 32500 Fleurance

**Meublé et Gîte**

Ouvrez les portes de cette jolie maison de ville restaurée avec goût, idéalement située, à l'entrée de Fleurance, où toutes les commodités, les services et les loisirs sont accessibles à pied !

**TARIFS à titre indicatif**

à partir de 80,40 € la nuitée (selon saison)

3 ch., 6 pers.

☎ 05 62 61 79 00

@ contact@gers-tourisme.fr

🌐 gers-reservation.com/



toute l'année.

LA CHACUNIÈRE DE LABARTHE

Moulin de Labarthe - 32500 Fleurance

**Meublé et Gîte**

Bienvenue au Moulin de Labarthe, édifié au XIVE siècle. Profitez de ce refuge paisible en pleine nature, tout en étant proche du centre-ville de Fleurance et de ses commodités.

**TARIFS à titre indicatif**

Nuitée : à partir de 39 €.

2 ch., 4 pers.

☎ 07 70 77 05 00

@ guillaume@gsage.fr



Toute l'année.

L'ATELIER

76 rue de la République - 32500 Fleurance

**Meublé et Gîte**

Agréable appartement traversant de 2 pièces au RDC d'une maison au centre ville de Fleurance, avec espace privatif extérieur.

TARIFS à titre indicatif

Semaine : à partir de 250 €.

1 ch., 2 pers.

☎ 06 82 94 30 11

@ annemariejacques@wanadoo.fr



Du 01/01 au 31/12/2026.

LE CALIBRE

lieu dit le calibre - 32500 Fleurance

**Meublé et Gîte**

Vous êtes bienvenue au Gîte du Calibre, havre de paix niché au cœur de la Lomagne gersoise, dont les collines sont souvent comparées à la douce Toscane italienne.

TARIFS à titre indicatif

Nuitée : à partir de 70 €.

4 ch., 8 pers.

☎ 06 79 96 17 97

@ firenze91@orange.fr



Du 01/01 au 31/12/2026.

LE REFUGE DU MOULIN

Moulin de Labarthe - 32500 Fleurance

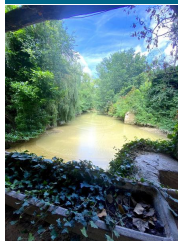
**Meublé et Gîte**

Bienvenue au Moulin de Labarthe, édifié au XIVE siècle. Profitez de ce refuge paisible en pleine nature, tout en étant proche du centre-ville de Fleurance et de ses commodités.

**TARIFS à titre indicatif**

Nuitée : à partir de 35 €.

1 ch., 2 pers.

☎ 07 70 77 05 00

@ guillaume@gsage.fr



Toute l'année.

MAISON BERNARD

13 avenue du Docteur Robert Laurentie - 32500 Fleurance

**Meublé et Gîte**

Venez profiter de cette magnifique maison de charme (maison passive construite en bois et matériaux naturels), lumineuse et spacieuse, située au calme à Fleurance, perle du Gers !

TARIFS à titre indicatif

Nuitée : à partir de 250 € (2 nuits minimum (selon saison)).

10 pers.

☎ 06 66 31 74 28

@ gestion@mapetiteintendance.com



Ouvert tous les jours.

MAISON CENTRE VILLE

138 rue Pasteur - 32500 Fleurance

**Meublé et Gîte**

Maison dans le centre ville de Fleurance disposant d'un jardin, d'une terrasse et comprenant 3 chambres.

TARIFS à titre indicatif

Nuitée : à partir de 110 €.

3 ch., 6 pers.

☎ 06 17 63 17 75

@ aurelie_sd@hotmail.com

**MAISON DE FAMILLE**

665 impasse de Périssé - 32500 Fleurance

**Meublé et Gîte**

Le gîte Maison de Famille est l'endroit rêvé pour partager un séjour en famille ou entre amis. Offrant un bel espace extérieur sur une prairie, sa capacité de 8 personnes permet à deux familles d'y séjourner en étant indépendantes.

TARIFS à titre indicatif

Nuitée à partir de 277,78 € (Minimum 3 nuits)
Semaine à partir de 777,78 €

4 ch., 8 pers.

☎ 06 75 78 29 89

@ moulinperisse@gmail.com



Du 01/01 au 31/12/2026.

MAISON DU MOULIN

665 impasse de Périssé - 32500 Fleurance

**Meublé et Gîte**

Le gîte Maison du Moulin avec son parking privé et sa terrasse vous permettra de séjourner en toute autonomie lors de votre cure à Lectoure ou de votre séjour à Fleurance.

TARIFS à titre indicatif

à partir de 129,60 € la nuitée (selon saison)

Caution : 1 000 €

Forfait ménage en fin de séjour : 40 €.

1 ch., 2 pers.

☎ 06 75 78 29 89

@ moulinperisse@gmail.com



Du 03/01 au 15/10/2026

MAISON ROQUES

2, rue des Alliés - 32500 Fleurance

**Meublé et Gîte**

Située dans une rue calme, cette agréable maison mitoyenne offre un cadre idéal pour un séjour en toute tranquillité. Elle dispose d'une cuisine équipée, d'un séjour confortable avec télévision, de deux chambres.

TARIFS à titre indicatif

Semaine : à partir de 260 €.

2 ch., 4 pers.

☎ 05 53 96 20 38

@ michel.roques2@sfr.fr



Ouvert tous les jours.

MAISONNETTE EN VILLE

rue Portagion - 32500 Fleurance

**Meublé et Gîte**

Logement autonome sur une propriété de 1500m², au calme en ville.

TARIFS à titre indicatif

Nuitée : à partir de 60 €.

2 pers.

☎ 06 07 83 86 47

@ terremeet@gmail.com



Toute l'année tous les jours.

VILLA ALTARRIBA

25 rue de la Grange - 32500 Fleurance

**Meublé et Gîte**

Très beau pavillon, situé en ville dans un quartier calme. Une cuisine équipée, un grand séjour climatisé, deux chambres avec lits 140

TARIFS à titre indicatif

Semaine : à partir de 450 € (selon saison).

2 ch., 4 pers.

☎ 05 62 65 16 21

☎ 06 77 22 17 76

@ pierre.altarriba@wanadoo.fr

🌐 pierrealtarriba.wixsite.com/gite-gers-armagnac



Du 01/01 au 31/12/2026.

MAISON GAVARRET

460 routes des 4 chemins - 32390 Gavarret-sur-Aulouste

**Meublé et Gîte**

Maison de 100m² accolée notre habitation, vous disposerez de votre propre espace avec une grande cuisine équipée, un grand salon avec canapé convertible.

TARIFS à titre indicatif

Nuitée : 75 €.

☎ 06 89 56 26 12

@ cyril.bellenger@hotmail.fr



Du 01/01 au 31/12/2026.

EN FRANÇAISON

395 route de Bajonnette - 32500 Goutz

**Meublé et Gîte**

Situé dans une propriété arborée de 2 hectares au cœur du triangle d'or des vallons gersois et entouré de champs cultivés en agriculture biologique, le gîte, annexe d'une bergerie du 19^{ème} siècle, peut accueillir deux personnes.

TARIFS à titre indicatif

à partir de 84 € la nuitée (selon saison)

Caution : 300 €.

1 ch., 2 pers.

☎ 07 70 21 37 69

@ enfrancaison@orange.fr



Ouvert toute l'année

GÎTES FLEURIS DU PINTÉ 1

110 ronde du Pinté - 32500 Goutz

**Meublé et Gîte**

Au cœur de la campagne lomagnole, dans un petit hameau paisible du Gers, ce gîte de 70 m² entièrement équipé est idéal pour des vacances en famille ou entre amis.

TARIFS à titre indicatif

Nuitée : à partir de 45 €

Semaine : à partir de 315 €.

2 ch., 4 pers.

☎ 06 83 61 93 73

@ amariapat32@gmail.com



Du 04/04 au 31/10/2026.

GÎTES FLEURIS DU PINTÉ 2

110 ronde du Pinté - 32500 Goutz

**Meublé et Gîte**

Au cœur de la campagne lomagnole, dans un petit hameau paisible du Gers, ce gîte de 60 m² entièrement équipé est idéal pour des vacances en famille ou entre amis.

TARIFS à titre indicatif

Nuitée : à partir de 45 € (selon saison)

Semaine : à partir de 315 € (selon saison).

2 ch., 5 pers.

☎ 06 83 61 93 73

@ amariapat32@gmail.com



Du 01/01 au 31/12/2026.

MAISON MOUTON

37 RONDE DU PINTÉ - 32500 Goutz

**Meublé et Gîte**

Dans petit village typique du Gers au cœur d'un hameau dans un environnement très calme et très arboré, location agréable maison avec jardin entièrement rénovée et décorée avec goût -située à Goutz

TARIFS à titre indicatif

Nuitée : à partir de 70 € (selon saison)

4 nuits minimum).

3 ch., 5 pers.

☎ 06 85 78 73 66

@ mariec.mouton@free.fr



Du 01/04 au 31/10/2026.

GÎTE LE COQ RENÉ

Domaine au Bousquet - 25 chemin du plateau - 32700 Lagarde



CléVacances

Meublé et Gîte

Situé entre Lectoure et La Romieu, le lieu dit Au Bousquet est un ancien domaine viticole. Aujourd'hui lieu de villégiature, endroit calme et verdoyant, il s'étend sur 8 ha. La bâtisse du XIX siècle abrite Le gîte du Coq René.

TARIFS à titre indicatif

Semaine : à partir de 650 €
Forfait ménage en fin de séjour : 70 €.

2 ch., 4 pers.

☎ 05 62 68 78 40

☎ 07 86 14 63 81

@ legiteducoqrene@gmail.com

www.legiteducoqrene.com



*Du 01/06 au 12/09/2026 fermé tous les jours.
Location à la semaine du samedi 17h au samedi 10h.*

GÎTE AU VILLAGE DE LALANNE

Gîte au Village - 32500 Lalanne

**Meublé et Gîte**

Simplicité et douceur de vivre au cœur du village, venez séjourner dans cette maison de 113m², de plain-pied, pouvant accueillir 4 personnes.

TARIFS à titre indicatif

à partir de 60,48 € la nuitée (selon saison)

2 ch., 4 pers.

☎ 05 62 61 79 00

@ contact@gers-tourisme.fr

www.gers-reservation.com/

*toute l'année***LE FOND DU BOIS**

803 chemin du Fond du Bois - 32500 Lamothe-Goas

**Meublé et Gîte**

Gîte dans le bois de Sérilhac, plein de charme et chargé d'histoire. Le Fond du Bois est un havre de paix situé sur 2 hectares de terrain privé avec une grande piscine, entouré de terres agricoles et de 150 hectares de forêt de chênes anciens avec un lac.

TARIFS à titre indicatif

Payant

2 ch., 4 pers.

☎ 06 89 57 93 55

@ lefonddubois@gmail.com

www.lefonddubois.com/

*Du 01/01 au 31/12/2026.***LA CHAPELLE AUX ROSES**

La Chapelle aux Roses - 23 Chemin de Lançon - 32700 Lagarde



CléVacances

Meublé et Gîte

La Chapelle aux Roses est nichée entre une ferme en activité entourée de champs de blé, de tournesols, d'ail, de melons et de vignobles locaux - un paysage vallonné parsemé de bosquets de grands chênes.

TARIFS à titre indicatif

Semaine : à partir de 400 € (selon saison).

1 ch., 2 pers.

☎ 06 24 97 27 20

☎ 05 17 43 58 54

@ chapellerose@gmail.com

*Du 01/05 au 31/10/2026.***LES LAURIERS**

70 Route de Fleurance - 32500 Lalanne

**Meublé et Gîte**

Offrez-vous des vacances inoubliables dans une maison de charme au cœur du Gers !

TARIFS à titre indicatif

Semaine : à partir de 450 €
Forfait ménage en fin de séjour : 30 € (Draps fournis).

3 ch., 6 pers.

☎ 06 71 56 52 50

@ mt.hattab@gmail.com

*Du 13/06 au 03/10/2026.***ALICE & JEANNE**

2bis rue Sainte Claire - 32700 Lectoure

**Meublé et Gîte**

Situé dans le centre historique de Lectoure, dans un bâtiment du XVIIIème, cet appartement comprend une chambre, une cuisine équipée, une salle de bain avec douche.

Pour plus d'intimité, cet appartement dispose d'une entrée privée.

TARIFS à titre indicatif

Nuitée : à partir de 80 € (3 nuits minimum)

Trois semaines : à partir de 800 € (Forfait curistes).

2 pers.

☎ 06 23 96 29 49

@ thierry.bernadet@numericable.fr

*Du 15/03 au 15/12/2026.*

APPARTEMENT DE CHARME

97 rue Nationale - 32700 Lectoure

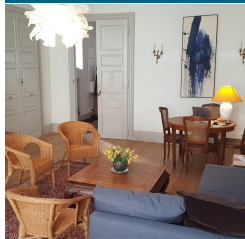
**Meublé et Gîte**

Découvrez le charme de Lectoure dans notre appartement lumineux et tranquille situé au 1er étage d'un bâtiment du 17ème siècle.

TARIFS à titre indicatif
Payant

1 ch., 2 pers.

☎ 06 74 60 60 98

@ marcel.richard47@laposte.net



Du 14/04 au 31/10/2026.

APPARTEMENT RUE BARBACANNE

4 bis rue Barbacane - 32700 Lectoure

**Meublé et Gîte**

Logement 3 pièces de plain pied, dans maison entièrement rénovée, centre ville.

TARIFS à titre indicatif
Semaine : à partir de 280 €.



1 ch., 2 pers.

☎ 05 62 68 88 83

@ castadere.andre@orange.fr



Toute l'année.

AU 33

33 rue Nationale - 32700 Lectoure

**Meublé et Gîte**

Appartement de 70m² comportant 1 pièce à vivre : cuisine équipée, salon salle à manger et d'une salle de bain attenante.

Situé au cœur du village, tous les commerces indispensables sont à deux pas.

1 ch., 2 pers.

☎ 06 79 57 89 28

@ 32magalimazzonetto@gmail.com

TARIFS à titre indicatif
Payant

**AU COEUR DE LECTOURE**

14 Rue de Corhaut - 32700 Lectoure

**Meublé et Gîte**

Appartement lumineux, entièrement meublé et équipé, refait à neuf, au cœur de Lectoure - à 2 pas de la station Thermale et des artisans, restaurants...
Tarif à la semaine et à la nuitée possible.

1 ch., 2 pers.

☎ 06 08 65 10 37

@ bernard.florence04@gmail.com

TARIFS à titre indicatif
Payant

**AU PETIT LECTOIROIS**

39 rue Alsace Lorraine - 32700 Lectoure

**Meublé et Gîte**

Bienvenue au petit Lectourois, T2 Cosy tout confort, niché à 500M du centre historique de Lectoure. Cet hébergement de caractère offre une expérience authentique dans l'une des plus belles villes du Gers.

1 ch., 2 pers.

☎ 06 72 24 71 18

@ bernard.maccario@gmail.com

TARIFS à titre indicatif
Trois semaines : à partir de 680 € (Forfait cure).



Du 01/01 au 31/12/2026.

AUX PORTES DES THERMES - STUDIO 1

3 rue du Guichet - 32700 Lectoure

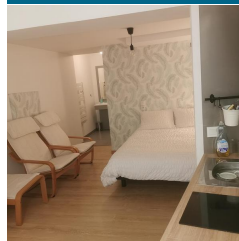
**Meublé et Gîte**

Dans rue calme juste à côté des thermes avec un parking à proximité, venez profiter d'un séjour à Lectoure dans un appartement en rez-de-chaussée avec une cuisine équipée. Possibilité de garage vélo

2 pers.

☎ 06 23 96 29 49

@ thierry.bernadet@numericable.fr

TARIFS à titre indicatif
Nuitée : à partir de 70 €
Trois semaines : à partir de 650 €.



Du 15/03 au 30/11/2026.

AUX PORTES DES THERMES - STUDIO 3

3 rue du Guichet - 32700 Lectoure

**Meublé et Gîte**

Dans rue calme juste à côté des thermes avec un parking à proximité, venez profiter d'un séjour à Lectoure dans un appartement en rez-de-chaussée avec une cuisine équipée. Possibilité de garage vélo

2 pers.

☎ 06 23 96 29 49

@ thierry.bernadet@numericable.fr

TARIFS à titre indicatif

Nuitée : 60 €

Semaine : 350 €

Trois semaines : 690 €.



Du 15/03 au 15/12/2026.

CAFUMAT

Cafumat - 32700 Lectoure

**Meublé et Gîte**

Le gîte se trouve dans un écrin de verdure, à seulement quelques minutes du centre de Lectoure, l'une des plus belles villes du Gers, réputée pour son patrimoine historique, son ambiance chaleureuse et son art de vivre typiquement gascon.

3 ch., 6 pers.

☎ 06 80 32 80 60

@ cl.desplats@orange.fr

TARIFS à titre indicatif

à partir de 382 € la nuitée (selon saison)



toute l'année

CARDEILHAN 2

Cardeilhan 2 - 32700 Lectoure

**Meublé et Gîte**

Une situation idéale en pleine nature aux portes de Lectoure. Les propriétaires, vous assureront un accueil chaleureux.

3 ch., 6 pers.

☎ 05 62 61 79 00

@ contact@gers-tourisme.fr

TARIFS à titre indicatif

à partir de 172 € (selon saison)



toute l'année

BOURDIEU DE COMBARRAU

Lieu dit Le Bourdieu de Combarrau - 32700 Lectoure

**Meublé et Gîte**

« LE BOURDIEU DE COMBARRAU » est un gîte rural dans la plus pure tradition des maisons familiales de vacances. Il est situé en pleine campagne sur la commune de Lectoure, à quelque 6km de la cité.

4 ch., 11 pers.

☎ 0685205372

@ roland.martin5432@gmail.com

TARIFS à titre indicatif

Nuitée : à partir de 250 € (Ménage, blanchisserie et taxe de séjour en supplément.)



Du 01/01 au 31/12/2026.

CARDEILHAN 1

Cardeilhan 1 - 32700 Lectoure

**Meublé et Gîte**

Une situation idéale en pleine nature aux portes de Lectoure. Les propriétaires, vous assureront un accueil chaleureux.

3 ch., 6 pers.

☎ 05 62 61 79 00

@ contact@gers-tourisme.fr

TARIFS à titre indicatif

à partir de 138 € (selon saison)



toute l'année

CHALET EN BOIS

Lieu dit Larriou Esparrigues Route du Lac des 3 vallées - 32700 Lectoure

**Meublé et Gîte**

Petit chalet en bois pour se ressourcer. Piscine et jardin pour se détendre. Proche de Lectoure et de ses animations estivales.

2 ch., 5 pers.

☎ 06 72 76 79 12

@ karpoff.sandra@orange.fr

TARIFS à titre indicatif

Payant



CHEZ MME PYSZ

66 rue nationale - 32700 Lectoure

**Meublé et Gîte**

Appartement entièrement restauré, emplacement idéal en plein centre ville et à 2 pas du centre thermal. Possibilité de chambre supplémentaire. Forfait curiste

1 ch., 4 pers.

☎ 05 62 28 55 89

☎ 06 37 14 81 12

@ simon.pysz@orange.fr

TARIFS à titre indicatif

Payant



Toute l'année.

CORAZON LOFT

4 rue Saint Gervais - 32700 Lectoure

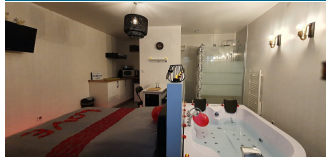
**Meublé et Gîte**

Une décoration moderne et épurée, des bandeaux LED pour une ambiance magique, un jacuzzi 2 places ainsi qu'un confort pour cuisiner, se dorloter et passer de bons moments en amoureux dans le centre ville de Lectoure.

1 ch., 2 pers.

☎ 07 81 42 50 45

@ jbotin5@gmail.com

TARIFS à titre indicatif

Payant

**DUPLEX COEUR DE LECTOURE**

3 rue du 14 juillet - 32700 Lectoure

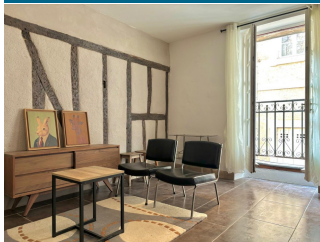
**Meublé et Gîte**

Offrez-vous une parenthèse de détente dans ce duplex tout confort. Idéalement situé, ce logement lumineux vous séduira par son ambiance conviviale et ses deux balcons offrant une jolie vue dégagée.

3 pers.

☎ 06 60 91 05 13

@ swanscalabre@hotmail.fr

TARIFS à titre indicatif

Nuitée : à partir de 80 € (3 nuits minimum)

Semaine : à partir de 500 €

Trois semaines : à partir de 1 300 € (forfait cure).

Toute l'année tous les jours.

GALLERIE APARTEMENT

8 rue Jules de Sardac - 32700 Lectoure

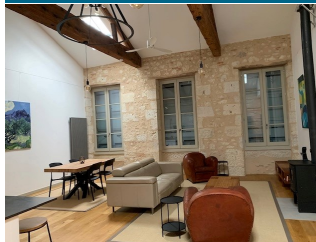
**Meublé et Gîte**

Cet appartement pour 4 personnes entièrement rénové est situé dans le centre ville de Lectoure.

2 ch., 4 pers.

☎ 06 42 33 01 01

@ gallerieapartement@gmail.com

TARIFS à titre indicatif

Nuitée : 200 €.



Toute l'année.

GÎTE BOUÉ

11, LA SAMARITAINE - 32700 Lectoure

**Meublé et Gîte**

Logement Proche du centre ville, cette location en rez-de-chaussée comprend : coin cuisine, séjour avec convertible, 1 chambre, espace vert ombragé clôturé.

1 ch., 2 pers.

☎ 05 62 68 76 40

☎ 06 84 04 48 23

@ pauger@orange.fr

TARIFS à titre indicatif

Semaine : à partir de 250 €

Trois semaines : à partir de 650 € (Forfait cure).



Toute l'année tous les jours.

GÎTE DE CLAIRE

6 rue de la Butte Baulac - 32700 Lectoure

**Meublé et Gîte**

À Lectoure en plein cœur du Gers, Marie-France vous accueille à votre arrivée dans son Gîte de Claire.

1 ch., 2 pers.

☎ 06 84 46 30 86

@ mellacmariefrance@gmail.com

 🌐 mellacmariefrance.wixsite.com/gi
tedeclarelectoure
TARIFS à titre indicatif

Payant

GITE DE LA MOULINE ★★

434 chemin de la Mouline - 32700 Lectoure

**Meublé et Gîte**

Découvrez ce superbe appartement neuf de plain-pied de 75 m², niché au cœur d'une authentique bâtisse gersoise, idéalement située à proximité des thermes.

2 ch., 2 pers.

☎ 06 83 02 81 62

@ peyrefitte_annie@hotmail.fr

TARIFS à titre indicatif

Nuitée : à partir de 90 €.

Supplément animaux. 3 euros par nuitée

Ménage. 25 euros par long séjour.



Du 01/01 au 31/12/2026.

GITE DE PÉBERET ★★

434 chemin de la Mouline - 32700 Lectoure

**Meublé et Gîte**

Découvrez ce superbe appartement neuf de plain-pied de 95 m², niché au cœur d'une authentique bâtisse gersoise, idéalement située à proximité des thermes.

2 ch., 4 pers.

☎ 06 83 02 81 62

@ peyrefitte.annie@gmail.com

TARIFS à titre indicatif

Nuitée : à partir de 90 €.

Animaux. 3 euros par nuitée

Ménage. 25 euros pour un long séjour ou 3 euros par nuitée.



Du 01/01 au 31/12/2026.

GÎTE DU CHÂTEAU DE TULLE

Château de Tulle - 32700 Lectoure

**Meublé et Gîte**

Dans un coin de verdure, le château de Tulle met à disposition un gîte de 100m² avec salon, salle à manger, 2 chambres, ainsi qu'une grande cuisine. Vous bénéficierez aussi d'un jardin privatif clos, avec une grande terrasse.

2 ch., 4 pers.

☎ 06 45 32 73 47

@ florence.delrosso92@gmail.com

TARIFS à titre indicatif

Nuitée : à partir de 140 € (2 nuits minimum)

Semaine : à partir de 600 €

Trois semaines : 1 200 € (Forfait cure)

**GITE FERME DE COMARENS** ★★

Lieu dit Gebre - 32700 Lectoure

**Meublé et Gîte**

Josiane et Jacques vous accueillent auprès du gîte de Comarens. Sur le rocher une petite maison de pierre typique de la région contemple la chaîne des Pyrénées, un petit clin d'oeil sur le clocher de Lectoure et toute la vallée du Gers.

3 ch., 6 pers.

☎ 06 16 56 38 94

@ earl.du.gebre@orange.fr

TARIFS à titre indicatif

Nuitée : à partir de 36 € (selon saison (7 nuits minimum))

Trois semaines : 750 € (forfait cure).



Du 01/04 au 01/12.

GITE FONTÉLIE ★★

2 rue Fontélie - 32700 Lectoure

**Meublé et Gîte**

Appartement de prestige en face de la cathédrale de Lectoure, au 1er étage d'un immeuble ancien, avec des éléments de décor 19ème, pièces spacieuses, 2 grandes chambres, 2 salles de bain, 2 balcons

2 ch., 4 pers.

☎ 06 10 92 03 65

@ emmanuelleduperret@icloud.com

TARIFS à titre indicatif

Payant



Du 01/01 au 31/12/2026.

GÎTE LA PARENTHÈSE

16 rue Victor Hugo - 32700 Lectoure

**Meublé et Gîte**

Logement de 35 m² idéalement situé à 5 min à pieds du centre-ville de Lectoure, permettant de profiter facilement des commerces, activités et événements, tout en bénéficiant d'un environnement calme.

3 pers.

☎ 06 83 31 39 70

@ helene_peyrefitte@hotmail.com

TARIFS à titre indicatif

Nuitée : à partir de 80 € (2 nuits minimum)

Trois semaines : à partir de 900 € (forfait cure).



Ouvert tous les jours.

GÎTE LAFEUGÈRE

28 rue Lafaugère Boutan - 32700 Lectoure

**Meublé et Gîte**

Lafaugère, charmante maison de rue, se situe dans le cœur historique de Lectoure : ville thermale d'Art et d'Histoire ! Cette belle maison en pierre a été aménagée et décorée avec goût et raffinement

2 ch., 4 pers.

☎ 06 84 30 35 28

@ anne-audrezet@club-internet.fr

TARIFS à titre indicatif

à partir de 770 € le forfait cure
(selon saison)



Du 01/04/2026 au 30/11/2026

LA BORDERIE DE LA MOULINE DE BELIN

379 chemin de Gayon - La Mouline de Belin - 32700 Lectoure

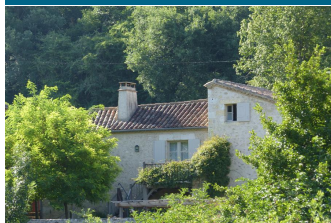
**Meublé et Gîte**

Que vous cherchiez des vacances en famille, un séjour entre amis ou un hébergement pour votre cure thermale, notre gîte à proximité immédiate de Lectoure, petite ville dynamique, offrant une multitude d'activités, est l'endroit parfait pour se ressourcer.

2 ch., 4 pers.

☎ 06 26 18 52 00

☎ 05 62 28 57 31

@ mouline-de-belin@orange.fr

www.lamoulinedebelin.com

TARIFS à titre indicatif

Semaine : à partir de 675 € (Tarif dégressif à partir de 2 semaines et tarif spécial curiste. Nous consulter).



Du 01/04 au 30/11/2026.

LA PARENTHÈSE

64 rue Nationale - 32700 Lectoure

**Meublé et Gîte**

Grand appartement situé plein centre de Lectoure, à 200 m du centre Thermal, dans un immeuble ancien restauré.

1 ch., 2 pers.

☎ 06 86 79 79 05

@ laparenthese_lectoure@yahoo.fr

www.la-parenthese-lectoure.fr/

TARIFS à titre indicatif

Semaine : à partir de 380 € ((selon saison))
Trois semaines : à partir de 650 € (forfait cure).



Du 01/03 au 15/11/2026.

JEAN LANNES

23, rue Jean Lannes - 32700 Lectoure

**Meublé et Gîte**

Aux portes de Lectoure, Ville d'Art et d'Histoire, dans un hameau familial, cet appartement a été aménagé au rez-de-chaussée de la maison de la propriétaire, une terrasse couverte est à votre disposition et donne accès au jardin.

1 ch., 3 pers.

☎ 05 62 61 79 00

@ contact@gers-tourisme.fr

www.gers-reservation.com/

TARIFS à titre indicatif

à partir de 100,80 € la nuitée
(selon saison)



toute l'année

LA MÉTAIRIE DE DAVID

lieu dit David - Chemin de Saint Bars 262 - 32700 Lectoure

**Meublé et Gîte**

Ancienne ferme sur un terrain de 1,9 ha entièrement rénovée en 2015-2016 en maintenant le caractère rustique tout en assurant un confort moderne. trois grandes terrasses, vaste piscine 12m x6 m, aire de jeux pour les enfants, terrain de pétanque

10 ch., 20 pers.

☎ +32 4 75 72 02 42

@ judith.vancoillie@mentres.be

www.lametairiededavid.fr/fr/

TARIFS à titre indicatif

Nuitée : 850 € (min 4 nuitées)
Semaine : de 5 500 à 6 700 €.
Nettoyage fin de séjour 600 €.



Du 03/01 au 31/12/2026.

LA SOURCE

18 rue de Corhaut - 32700 Lectoure

**Meublé et Gîte**

L'appartement est de plain pied, au rez-de-chaussée d'une petite maison dans une rue calme tout en étant en centre ville et à 650m du centre thermal.

1 ch., 2 pers.

☎ 06 79 96 83 83

@ smoli2a06@gmail.com

TARIFS à titre indicatif

à partir de 78 € la nuitée (selon saison)



Du 15/03 au 15/10/2026

LA TOUR

3 rue de la Tour - 32700 Lectoure

**Meublé et Gîte**

Ce petit appartement au charme d'antan, paisible et frais, se compose de 2 pièces au rez-de-chaussée de la maison de la propriétaire, et vous offre tout le confort nécessaire pour vos prochaines vacances, pour un week-end farnienté.

1 ch., 2 pers.

☎ 06 15 13 53 78

@ mtanguy2012@yahoo.fr

TARIFS à titre indicatif

Nuitée : à partir de 50 € (3 nuits minimum selon saison)

Semaine : à partir de 300 € (selon saison)

Trois semaines : à partir de 750 €



Du 01/01 au 31/12/2026.

LE LOGIS THERMAL

9 rue René Antichan - 32700 Lectoure

**Meublé et Gîte**

Charmante maison de ville, permettant d'accueillir 4 voyageurs, idéale pour les curistes car située dans une rue calme à 5 minutes à pieds du centre thermal.

2 ch., 6 pers.

☎ 06 50 81 33 42

@ fredericmora68@gmail.com

TARIFS à titre indicatif

Nuitée : à partir de 67 €

Forfait ménage en fin de séjour : 50 €.



Du 01/01 au 31/12/2026.

LES CAPUCINS

1 rue des Capucins - 32700 Lectoure

**Meublé et Gîte**

Découvrez "Les Capucins" à Lectoure, un appartement calme et lumineux au 1er étage. Profitez d'une cuisine équipée et d'une charmante terrasse pour des moments de détente.

2 pers.

☎ 06 27 36 07 21

@ capucins32@gmail.com

TARIFS à titre indicatif

Trois semaines : à partir de 700 € (forfait cure).



Du 15/04 au 30/10 tous les jours.

LE COULOUMÉ

11 Avenue Jacques Descamps - 32700 Lectoure

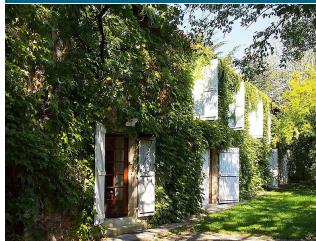
**Meublé et Gîte**

Belle maison familiale gasconne, dans Lectoure, idéale pour vacances en famille ou entre amis, proche de toutes les commodités.

15 pers.

☎ 06 32 43 11 15

@ toulouse.sanm@free.fr

TARIFS à titre indicatif

Payant



Ouvert tous les jours.

LE RÉVERBÈRE

94 Rue Nationale - 32700 Lectoure

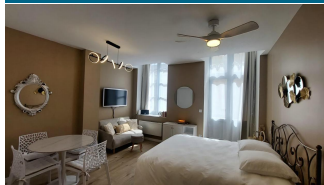
**Meublé et Gîte**

Séjournes dans ce studio lumineux et charmant, niché au cœur du centre historique de Lectoure, idéal pour une escapade ressourçante. Que vous soyez amateur de patrimoine ou en quête de détente, ce cocon sera votre pied-à-terre idéal à Lectoure.

2 pers.

☎ 07 80 31 01 97

@ le.reverbere.lectoure@gmail.com

TARIFS à titre indicatif

Nuitée : à partir de 65 € (2 nuits minimum).

Du 01/01 au 31/12/2026.
Week end et vacances scolaires uniquement.**LES PASTELS**

5 rue Saint Esprit - 32700 Lectoure

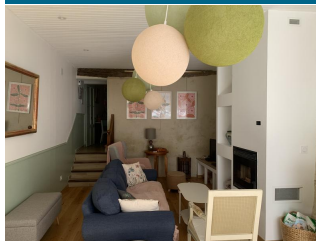
**Meublé et Gîte**

Idéalement située au centre ville de Lectoure, à 200 mètres des thermes, cette maison de 90m² vous accueille pour vos cures ou séjours (7 jours minimum)

2 ch., 4 pers.

☎ 06 64 02 80 66

@ nicolas.theallet@gmail.com

TARIFS à titre indicatif

Trois semaines : à partir de 760 €.

Du 01/04 au 30/06/2026.
Du 01/09 au 30/10/2026.

L'ORCHIDÉE DE LECTOURE

62 rue Alsace Lorraine - 32700 Lectoure

**Meublé et Gîte**

Appartement spacieux et plein de charme en rez de chaussée, refait à neuf, situé à 5 minutes du centre de Lectoure
Partez à la découverte de nos beaux paysages gersois, profitez de nos randonnées, des thermes ou encore du casino

TARIFS à titre indicatif

Nuitée : à partir de 90 € (3 nuits minimum).

1 ch., 2 pers.

☎ 06 06 64 59 60

@ yves.ehret0288@orange.fr



Du 01/03 au 31/10/2026.

LOU MUT

14 rue Campardiné - 32700 Lectoure

**Meublé et Gîte**

Cette petite maison individuelle refaite à neuf entièrement équipée.

TARIFS à titre indicatif

Payant

1 ch., 2 pers.

☎ 06 70 50 80 25

@ moniquesotom@gmail.com



Du 20/07 au 15/09/2026.

MAISON FAMILIALE LATERRADE

8 impasse du Général de Laterrade - 32700 Lectoure

**Meublé et Gîte**

Offrez-vous un séjour relaxant dans cette magnifique maison d'environ 95 m², idéalement située à Lectoure, au cœur du Gers. Parfaite pour des vacances en famille ou entre amis, elle allie confort, espace et modernité.

TARIFS à titre indicatif

Nuitée : à partir de 95 €
Semaine : à partir de 790 €
Trois semaines : 900 € (forfait cure).

3 ch., 5 pers.

☎ 06 89 79 80 90

@ joelle.maurial.marrasse@gmail.com



Du 06/04 au 31/10/2026.

MAISON RAVI

6 avenue simon nux - 32700 Lectoure

**Meublé et Gîte**

A quelques pas du Centre de Lectoure, Ville d'Art et d'Histoire, dans un quartier calme proche de tous commerces et du Casino, Isaure et Valentin ont rafraîchi cette grande maison avec jardin et piscine privative pour le plus grand bonheur des familles !

TARIFS à titre indicatif

à partir de 459,60 € la nuitée (selon saison)

6 ch., 12 pers.

☎ 05 62 61 79 00

@ contact@gers-tourisme.fr

🌐 gers-reservation.com/



Du 03/01 au 15/10/2026

MAISON YDRONE

15 rue Claude Ydron - 32700 Lectoure

**Meublé et Gîte**

Dans un jardin à Lectoure, proche thermes, studio lumineux plein sud avec vue sur la campagne. Grande terrasse avec meubles de jardin, herbes aromatiques à disposition.
5 minutes à pied des commerces et services.

TARIFS à titre indicatif

Semaine : à partir de 290 €
Trois semaines : 520 €.

1 ch., 2 pers.

☎ 06 42 14 89 44

@ astridradiguet@orange.fr



Du 01/01 au 31/12/2026.

MANUFACTURE ROYALE DE LECTOURE - LA MAISON DE VACANCES ★★★★★

Chemin Claude Ydron - 32700 Lectoure

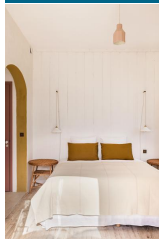
**Meublé et Gîte**

La maison de vacances de la Manufacture Royale de Lectoure est disponible à la location pour le week-end ou à la semaine et peut accueillir jusqu'à 15 personnes.

TARIFS à titre indicatif

Payant

14 pers.

☎ 06 83 51 28 67

@ contact@lamanufactureroyledelectoure.com

🌐 lamanufactureroyledelectoure.com



SUR LE GERS

Passage à niveau 22 Route Romaine - 32700 Lectoure

**Meublé et Gîte**

Ancienne maison de garde barrière, rénovée, sur la Route Romaine, entre la voie ferrée et la rivière le Gers. Lieu insolite avec vue sur la campagne depuis la terrasse et jardin, à 1km du centre thermal. Endroit idéal pour pêcheurs.

TARIFS à titre indicatif
Payant

1 ch., 2 pers.

☎ 07 83 35 50 66

@ vindis.m@orange.fr

**TARISSAN**

Lieu dit Tarissan - 32700 Lectoure

**Meublé et Gîte**

Cette maison à la campagne entre champs de tournesol et autres cultures jouxte le chemin de Saint Jacques de Compostelle GR 65 à 4 km de Lectoure.

TARIFS à titre indicatif
Trois semaines : à partir de 650 € (forfait cure selon saison).

2 ch., 4 pers.

☎ 05 62 68 92 73

☎ 06 78 38 60 60

@ genesellin@gmail.com

*Ouvert tous les jours.***TOURREILLE**

Tourreille - 32700 Lectoure

**Meublé et Gîte**

Cette maison indépendante en pierre est située dans une ferme.

TARIFS à titre indicatif
à partir de 240 € la nuitée (selon saison)

3 ch., 6 pers.

☎ 05 62 28 67 88

@ j.vermaele@cerfrance.fr

*Du 15/03 au 17/10/2026***UNE PETITE ESCALE**

7 rue de Corhaut - 32700 Lectoure

**Meublé et Gîte**

Ce charmant logement est parfait pour accueillir de 2 à 6 personnes, en famille ou entre amis.

TARIFS à titre indicatif
Nuitée : à partir de 95 €.

3 ch., 6 pers.

☎ 06 77 28 73 39

@ scilareoule32@yahoo.com

*Toute l'année.***VILLA ARMAGNAC**

LOT LA BOËRE - 11 imp du Général Laterrade - 32700 Lectoure

**Meublé et Gîte**

Proche centre ville, cet appartement calme en Rez-de-chaussée vous propose un séjour/cuisine équipée ainsi qu'une chambre.

TARIFS à titre indicatif
Semaine : à partir de 265 € (selon saison)
Trois semaines : à partir de 650 € (forfait cure selon saison).

1 ch., 2 pers.

☎ 05 62 28 66 66 - 06 08 93 94 88

@ lise.armagnac@wanadoo.fr

*Du 01/04 au 30/10/2026.***VILLA DU VERGER DES ECOLIERS**

6 route de la vieille Côte - 32700 Lectoure

**Meublé et Gîte**

Profitez d'un emplacement unique au pied des remparts de Lectoure, cité thermale et touristique du Gers pour découvrir la région, effectuer une cure aux thermes, vous reposer dans une maison spacieuse et confortable.

TARIFS à titre indicatif
Nuitée : à partir de 180 €
Semaine : à partir de 700 €
Trois semaines : forfait cure sur demande.

4 ch., 8 pers.

☎ 06 36 62 06 44

@ groussontroyes@mac.com

*Du 01/01 au 31/12/2026.*

ANTRAS CORISANDE

Antras - 32700 Marsolan

**Meublé et Gîte**

Au cœur de la Lomagne gersoise, séjournez dans ce joli gîte de plain pied, accessible aux personnes à mobilité réduite, entouré d'un grand parc arboré et clôturé !

TARIFS à titre indicatif

Nuitée : à partir de 43 €.

1 ch., 2 pers.

☎ 09 63 63 75 18

@ griffonc32@gmail.com



Du 03/01 au 31/12.

ANTRAS - VERT GALANT

Antras - 32700 Marsolan

**Meublé et Gîte**

Au cœur de la Lomagne gersoise, séjournez dans ce joli gîte de plain pied, entouré d'un grand parc arboré et clôturé! Situé au cœur de la Lomagne gersoise, ce gîte est aménagé dans un ancien corps de ferme complètement rénové.

TARIFS à titre indicatif

à partir de 64,80 € la nuitée (selon saison)

2 ch., 4 pers.

☎ 09 63 63 75 18

@ griffonc32@gmail.com



Du 03/01 au 31/12/2026

CAUMONT

780 Route de Caumont - 32700 Marsolan

**Meublé et Gîte**

Gîte entièrement rénové, situé à la campagne au cœur de l'exploitation familiale dédiée à l'élevage de vaches. Ce cadre authentique et paisible est parfait pour des vacances en famille ou entre amis, alliant confort moderne et vie à la ferme.

TARIFS à titre indicatif

à partir de 240€ la nuitée (selon saison)

4 ch., 9 pers.

☎ 06 42 27 63 89

@ estellezerouille@hotmail.fr



Du 01/02 au 30/10

DOMAINE LA VÉDENCE : LE MAS GASCON, SA VILLA ET SON SPA

258 Route de Caillau - 32700 Marsolan

**Meublé et Gîte**

Sur les hauteurs de Marsolan, à mi-chemin entre Lectoure et Condom, au cœur de la Lomagne – surnommée « la Toscane Française » – le Domaine La Védence est une invitation à se retrouver à ressentir et à partager.

TARIFS à titre indicatifà partir de 704,16 € la nuitée (selon saison)
Caution : 500 €.

4 ch., 8 pers.

☎ 06 79 86 04 18

@ welcome@lavedence.com

www.lavedence.com/



Du 201/01 au 31/12/2026

ETOILES ORION

67 chemin des écoliers - Au village - 32700 Marsolan

**Meublé et Gîte**

Niché dans le cadre paisible du village de Marsolan, l'hôtel Etoiles d'Orion vous invite à vivre un séjour empreint de sérénité et de confort.

TARIFS à titre indicatif

à partir de 1 200 € la nuitée (selon saison)

6 ch., 13 pers.

☎ 06 56 79 41 12

@ etoiles.orion@outlook.fr

etoilesorion.com



toute l'année

FERME DE CAUMONT

Caumont - RD 7 - 32700 Marsolan

**Meublé et Gîte**

Logement restauré sur une exploitation agricole comprenant une cuisine, un salon/séjour avec cheminée ouverte, 2 chambres

TARIFS à titre indicatif

Semaine : à partir de 260 €.

2 ch., 4 pers.

☎ 06 87 08 54 66

@ ntv32@hotmail.fr



Toute l'année tous les jours.

GÎTE BARBAIRA

202 route du Hournerat - 32700 Marsolan

**Meublé et Gîte**

Au cœur de la campagne gersoise, cette charmante maison de campagne située dans un petit hameau tranquille vous invite à une parenthèse de calme et de sérénité.

TARIFS à titre indicatif

Nuitée : à partir de 150 € (selon saison).

3 ch., 7 pers.

☎ 06 09 79 33 68

@ gchabbert3132@gmail.com

🌐 www.barbaira.com/



Du 01/05 au 18/10/2026.

GÎTE COCHES

Coches - 1093 route du moulin du penon - 32700 Marsolan

**Meublé et Gîte**

Situé dans un environnement paisible, ce gîte coquet vous assure un séjour tout en quiétude !

Ce gîte de 80m² en rez-de-chaussée et étage offre tout le confort moderne en mélangeant l'ancien et le contemporain.

TARIFS à titre indicatif

à partir de 140,40 € la nuitée (selon saison)

2 ch., 4 pers.

☎ 05 62 68 72 83

☎ 06 31 62 31 38

☎ 06 75 16 37 04

@ carrere.pierre.ginette@gmail.com



Du 05/01 au 15/10/2026

GÎTE DE CORBIN

305 hameau de Corbin - 32700 Marsolan

**Meublé et Gîte**

Maison en pierre récemment restaurée à l'entrée d'un hameau avec une vue sur la campagne et le village de Blaziert et à 5mn du chemin de Compostelle. Très calme et reposant, ce gîte aux pièces généreuses convient parfaitement à deux familles.

TARIFS à titre indicatif

à partir de 234 € la nuitée (selon saison)

3 ch., 6 pers.

☎ 05 62 65 51 82

☎ 07 85 61 94 31

☎ 06 49 83 68 44

@ patrick.benquet@wanadoo.fr



toute l'année

GÎTE RURAL JULIA

Lieu dit Reilhas - 32700 Marsolan

**Meublé et Gîte**

Maisonnette en vieilles pierres de plain pied dans un hameau face à la ville de Lectoure avec lac privé pour la détente et la pêche. Proche des chemins de Saint Jacques pour des balades ombragées.

TARIFS à titre indicatif

Payant

1 ch., 2 pers.

☎ 05 62 68 71 71

@ andrehuguette.julia@orange.fr

**LA BASTIDA**

1801, Route de Lagarde Fimarcon Sens de Bas - 32700 Marsolan

**Meublé et Gîte**

Maison typique en pierre naturelle, construite en site propre avec chemin privatif et jardin arboré de plus de 6000 m², rien que pour vous dans un environnement calme et boisé, au cœur de la Lomagne gersoise et sans aucun vis-à-vis.

TARIFS à titre indicatif

Semaine : à partir de 1 050 € (selon saison).

Arrivée : samedi 16h

Départ : samedi 10h.

4 ch., 8 pers.

☎ 06 69 53 28 54

@ contact@labastida.fr

🌐 www.labastida.fr



Du 16/05 au 19/09/2026.
Location de samedi à samedi.

GÎTE A THOMAS

A Thomas - 32700 Mas-d'Auvignon

**Meublé et Gîte**

A la campagne, dans un parc ombragé, maison mitoyenne de celle du propriétaire.

TARIFS à titre indicatif

Semaine : à partir de 300 € (selon saison).

1 ch., 4 pers.

☎ 05 62 28 55 73

@ max.roumat@orange.fr



Du 01/01 au 31/12/2026.

GITE DES ARCADES

2 place des Arcades - 32700 Mas-d'Auvignon

**Meublé et Gîte**

Au cœur du village du Mas D'Auvignon, Guy vous ouvre les portes de sa maison de famille, fraîchement rénovée et ouvrant sur la place des Arcades du village.

TARIFS à titre indicatif

à partir de 224,40 € la nuitée (selon saison)

5 ch., 9 pers.

☎ 05 62 61 79 00

@ contact@gers-tourisme.fr

🌐 gers-reservation.com/



toute l'année

MOULIN DE SALLES

Moulin de Salles - 32700 Mas-d'Auvignon

**Meublé et Gîte**

Depuis son promontoire, le Moulin de Salles offre un panorama unique sur les vallons gersois !

TARIFS à titre indicatif

à partir de 224,42 € (selon saison)

2 ch., 4 pers.

☎ 05 62 61 79 00

@ contact@gers-tourisme.fr

🌐 gers-reservation.com/



Du 03/01 au 31/12/2026

LE SANDRE

lieu-dit Sainte Rose - 32340 Miradoux

**Meublé et Gîte**

Dans la campagne de Miradoux, aux portes de la Gascogne, dans ce pays vallonné que l'on nomme "La Lomagne Gersoise", vous découvrirez cette ancienne grange appartenant à une celle du XIIIème siècle, bâtie par les Grandmontains et comprenant un moulin.

TARIFS à titre indicatif

Payant

3 ch., 8 pers.

☎ 06 59 79 99 78

@ gitesainteros@gmail.com

**LE JARDIN DE MARIE**

209, avenue de la Liberté - 32700 Mas-d'Auvignon

**Meublé et Gîte**

Au cœur du village du Mas d'Auvignon, aux portes de son château, vous séjournerez dans la maison 'Le jardin de Marie' en hommage à la maman de la propriétaire.

TARIFS à titre indicatif

Nuitée : à partir de 56 €.

3 ch., 6 pers.

☎ 06 20 27 10 79

@ peinturedeco31@gmail.com



Toute l'année

CAUSSIAC

Caussiac - 32340 Miradoux

**Meublé et Gîte**

Au cœur de la Lomagne Gersoise, à la campagne, les propriétaires vous ouvrent les portes de ce joli gîte, indépendant où tout est réuni pour vous assurer des vacances en toute sérénité !

TARIFS à titre indicatif

Nuitée : 160,80 € (selon saison)

Caution : 800 €

Forfait ménage en fin de séjour : 80 €.

4 ch., 9 pers.

☎ 06 80 45 92 90

@ gite.caussiac.gers@gmail.com



toute l'année

MAYENS

Mayens - 32340 Miradoux

**Meublé et Gîte**

Le Gite Mayen vous accueille au sein de son parc arboré dans les collines du Gers.

TARIFS à titre indicatif

à partir de 1 570,80 € la nuitée (selon saison)

5 ch., 12 pers.

☎ 06 11 34 81 05

@ gitmayens@gmail.com

🌐 gite-gers-gascogne.com/



Du 15/03 au 02/11/2026

AU VILLAGE DE MIRAMONT-LATOIR

Au Village - 32390 Miramont-Latour

**Meublé et Gîte**

Jolie maison traditionnelle à colombages (120 m² - rdc + étage), avec terrasse couverte, espace vert clôturé (300 m²).

TARIFS à titre indicatif

à partir de 160€ la nuitée (selon période)

2 ch., 4 pers.

☎ 05 62 61 77 67

@ contact@gers-tourisme.fr

🌐 gers-reservation.com/



Toute l'année

GÎTE LE CHAI

lieu dit Emberdot du HAUT - 580, chemin de Larrère - 32390 Montestruc-sur-Gers

**Meublé et Gîte**

Cette belle demeure du Gers en Gascogne a été réhabilitée par un architecte avec un aménagement contemporain tout en raffinement et en confort.

TARIFS à titre indicatif

Payant

13 pers.

☎ 05 62 62 24 93

@ jeanlouis.grezes@orange.fr

**DOMAINE DES CADETS DE GASCOGNE - LA ROULOTTE GÎTE**

35 chemin du clos du pin - 32500 Pauilhac

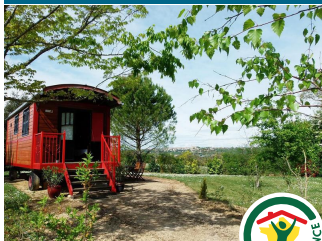
**Meublé et Gîte**

Dans les hauteurs de la vallée de Lomagne, le Domaine des cadets de Gascogne vous offre à la location des roulottes-gîtes pour vos séjours hors du commun, vos vacances Nature et escapades insolites sous le signe de la détente.

TARIFS à titre indicatif

à partir de 94 € la nuitée (selon saison)

1 ch., 4 pers.

☎ 06 80 36 76 75

☎ 05 62 68 94 34

@ info@domaine-cadets-gascogne.fr

🌐 www.domaine-cadets-gascogne.fr



Du 24/01 au 20/12/2026

GÎTE COCO

Lieu dit du Moulin Neuf - 32390 Montestruc-sur-Gers

**Meublé et Gîte**

Le Gîte Coco est une dépendance restaurée d'un ancien moulin à eau au milieu de 5 hectares de prairie le long du Gers. Maison indépendante tout confort et bien équipée

TARIFS à titre indicatif

Payant

4 pers.

☎ 09 63 61 82 18

@ katmuller@orange.fr

**DOMAINE DES CADETS DE GASCOGNE - CHALET**

35 chemin du clos du pin - 32500 Pauilhac

**Meublé et Gîte**

Domaine champêtre idéal pour les amoureux de la nature en quête de tranquillité et de grands espaces.

Venez passer un agréable séjour en famille ou entre amis dans ces charmants chalets tout de bois vêtus avec vue imprenable sur les vallons de Lomagne

TARIFS à titre indicatif

à partir de 144 € la nuitée (selon saison)

2 ch., 5 pers.

☎ 06 80 36 76 75

☎ 05 62 68 94 34

@ info@domaine-cadets-gascogne.fr

🌐 www.domaine-cadets-gascogne.fr



toute l'année

GÎTE PLAISANCE

2 - Plaisance - 32500 Pauilhac

**Meublé et Gîte**

Ce logement à la campagne comprend un séjour avec coin cuisine, partie nuit en mezzanine avec lit en 140), canapé lit en 160 au rez de chaussée Salle d'eau avec WC

TARIFS à titre indicatif

Semaine : à partir de 300 €.

2 ch., 3 pers.

☎ 06 87 35 60 34

@ francis.barrieu@gmail.com



Du 01/01 au 31/12.

MONFAUCON

Lieu dit Monfaucon - 32500 Pauilhac

**Meublé et Gîte**

Grand appartement 135m² avec 3 chambres. Entièrement rénové, appartement indépendant dans maison occupée par les propriétaires.

Grande terrasse avec salon de jardin et accès libre au jardin ombragé.

3 ch., 6 pers.

@ yves-gras@wanadoo.fr

TARIFS à titre indicatif

Payant

**AU CAMMAS**

Au Cammas - 32340 Plieux

**Meublé et Gîte**

Très calme, c'est un petit coin de Paradis, de verdure et de tranquillité : n'attendez plus vous avez fait le bon choix ! Tout est harmonieux, authentique.

TARIFS à titre indicatif

à partir de 60 € la nuitée (selon saison)

2 ch., 5 pers.

☎ 06 02 34 02 38

@ giteducammas@netc.fr



Toute l'année

SUBERVIE

Subervie - 32340 Plieux

**Meublé et Gîte**

Au cœur d'une propriété agricole familiale (70ha de céréales et ail), cette ancienne étable en pierre, entièrement restaurée dans le respect des matériaux anciens vous offre tout le confort moderne pour vous assurer des vacances idéales à la campagne.

TARIFS à titre indicatif

à partir de 153,60 € la nuitée (selon saison)

3 ch., 6 pers.

☎ 05 62 61 79 00

@ contact@gers-tourisme.fr

www.gers-reservation.com/



Du 03/01 au 31/12/2026

LACAY

Lacay - 405 chemin du coq - 32700 Pergain-Taillac

**Meublé et Gîte**

Idéalement situé à la limite du Gers et du Lot-et-Garonne, c'est un gîte spacieux et authentique avec ses pierres et ses poutres apparentes qui vous ouvre ses portes.

TARIFS à titre indicatif

à partir de 183,60 € la nuitée (selon saison)

2 ch., 4 pers.

☎ 05 62 61 79 00

@ contact@gers-tourisme.fr

www.gers-reservation.com/



du 10/02 au 31/10/2026

LAS MARTHOU

La Bordevieille - 32340 Plieux

**Meublé et Gîte**

Magnifique maison au coeur de la Gascogne, belle maison indépendante, rénovée avec goût, située à Plieux.

Vous la trouverez au bout d'un chemin bordé d'arbres fruitiers.

TARIFS à titre indicatif

Nuitée : à partir de 280 €

Animaux : à partir de 40 €

Forfait ménage en fin de séjour : à partir de 200 € (Ménage et linge de lit 11 personnes).

11 pers.

☎ 06 50 58 18 19

@ sandrinebiraud@gmail.com

www.Las-marthou.com



Du 01/01 au 20/12/2026.

CORDÉ

Cordé - 32390 Préchac

**Meublé et Gîte**

Laissez vous charmer par cette bâtisse gasconne et son environnement calme et bucolique propice à la détente.

TARIFS à titre indicatif

à partir de 280,80 € la nuitée (selon saison)

3 ch., 6 pers.

☎ 06 10 92 02 24

@ llenglet@gmail.com

www.gite-rural-gers.com



toute l'année

DOMAINE LA MALVINA

Le Savoyard - 2235 route de Fleurance - 32390 Préchac

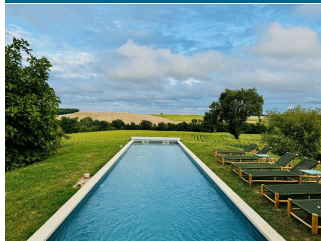
**Meublé et Gîte**

La Malvina, chaque détail est pensé pour que chacun, quel que soit son âge, trouve sa place et profite du temps qui passe, de ces fragments de vie si précieux, entourés de ceux que l'on aime.

TARIFS à titre indicatif
Payant

4 ch., 13 pers.

☎ 06 22 32 88 25

@ domainelamalvina@gmail.com



Du 01/01 au 31/12/2026.

DOMAINE Ô SENS CIEL - LE GÎTE

479 route de Fleurance - 32390 Préchac

**Meublé et Gîte**

Bienvenue au Domaine Ô Sens Ciel, à Préchac, à deux pas de Fleurance : une grande maison gasconne de caractère, alliant le charme de l'ancien et le confort moderne, spécialement pensée pour vos escapades en amoureux, en famille ou entre amis.

15 pers.

☎ 06 87 51 02 39

@ domaine.osensciel@gmail.com

🌐 www.domaine-osensciel.fr/

TARIFS à titre indicatif

Nuitée : à partir de 500 €

Caution : 500 €.

Le prix comprend le linge et le ménage.



Toute l'année tous les jours.

GITE DE PUYLAUZIT

Lieu dit Puylauzit 410 route de Fleurance - 32390 Préchac

**Meublé et Gîte**

C'est au bout d'une allée arborée que vous découvrirez le gîte de vos prochaines vacances, maison typique du Gers avec ses espaces privatifs totalement indépendants de notre habitation...

TARIFS à titre indicatif
Veuillez nous contacter.

4 ch., 9 pers.

☎ 06 02 32 52 05

@ myriam.baudour@icloud.com

Du 01/01 au 31/12/2026.
Ouvert toute l'année.**GÎTE LE PRESBYTÈRE DE PUYSEÛR**

8 Rue du Village - 32390 Puysegur

**Meublé et Gîte**

Bienvenue dans l'ancien presbytère de Puysegur !

TARIFS à titre indicatif
à partir de 462,90 € la nuitée
(selon saison)

4 ch., 10 pers.

☎ 06 82 83 73 53

@ anoukpettes@hotmail.fr



Du 03/01 au 31/12/2026

ANCIEN PRESBYTÈRE

17 rue principale - 32390 Réjaumont

**Meublé et Gîte**

Ancien presbytère rénové dans un petit village de Gascogne au cœur de l'Armagnac.

TARIFS à titre indicatif
Nuitée : à partir de 60 € (pour 2 personnes selon saison).

3 ch., 3 pers.

☎ 06 84 14 84 56

@ jf.lartigue@free.fr



Du 01/01 au 31/12/2026.

AUX BELLES VIGNES

273 Chemin Martissens - 32390 Réjaumont

**Meublé et Gîte**

Bienvenue à Réjaumont, où le charme rustique se mêle à un calme apaisant. Le gîte mitoyen à l'habitation des propriétaires est conçu pour accueillir confortablement jusqu'à cinq personnes et vous offre une expérience inoubliable au cœur des vignes.

2 ch., 5 pers.

☎ 06 08 88 34 63

@ francis.baurens123@orange.fr

TARIFS à titre indicatifà partir de 140,28 € la nuitée
(selon saison)

toute l'année

DOMAINE DE LA SOURCE

le Bourdieu - 32390 Réjaumont

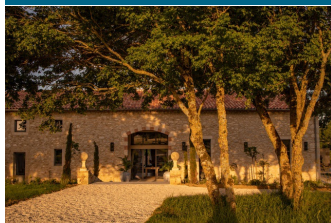

Meublé et Gîte

Niché au beau milieu de 43 hectares de terres BIO, de sources et de bois totalement préservés, le domaine de la Source se situe au cœur du Gers dans le sud-ouest de la France.

15 pers.

☎ 07 85 71 96 92

@ contact@domaine-de-lasource.fr

🌐 www.domaine-de-lasource.fr

TARIFS à titre indicatif

Payant



GÎTE RURAL DE GRATUZOUS

Gratuzous - 294 chemin de Gratuzous - 32480 La Romieu



Meublé et Gîte

Situé à La Romieu, à la campagne, cette petite maison de plain-pied de 80 m², se situe dans un petit hameau familial.

TARIFS à titre indicatif

à partir de 72 € la nuitée (selon saison)

Caution : 150 €

Forfait ménage en fin de séjour : 35 €.

2 ch., 6 pers.

☎ 07 80 01 57 52

@ gratuzous@hotmail.com



Du 01/01/2026 au 31/12/2026

GITES DE PELLECAHUS - LE LAC

Pellecahus - 32480 La Romieu



Meublé et Gîte

Le domaine de Pellecahus vous accueille dans son écrin de verdure et ses 26 hectares de nature préservée.

Il n'est ainsi pas rare, au détour d'une promenade autour du lac d'apercevoir où d'entendre la faune sauvage s'épanouir dans de ce milieu.

TARIFS à titre indicatif

Semaine : à partir de 580 € (selon saison).

2 ch., 4 pers.

☎ 06 76 29 73 73

@ contact@pellecahus.com

🌐 www.pellecahus.com



Du 29/04 au 07/11/2026.

LA MAISON AU VILLAGE

95 avenue de Montestruc - 32390 Réjaumont



Meublé et Gîte

Située au cœur du petit village de Réjaumont, cette maison en pierre de 100 m² aménagée en rez de chaussée et étage a été joliment rénovée. Elle ouvre sur une petite cour clôturée de 100 m² et ombragée par un Tilleul idéal pour vos enfants.

2 ch., 5 pers.

☎ 05 62 61 79 00

@ contact@gers-tourisme.fr

🌐 gers-reservation.com/

TARIFS à titre indicatif

à partir de 190,80 € la nuitée (selon saison)



Du 02/01 au 15/10/2026

GITES DE PELLECAHUS - LE HARAS

Pellecahus - 32480 La Romieu



Meublé et Gîte

Le domaine de Pellecahus vous accueille dans son écrin de verdure et ses 26 hectares de nature préservée.

Il n'est ainsi pas rare, au détour d'une promenade autour du lac d'apercevoir où d'entendre la faune sauvage s'épanouir dans de ce milieu.

TARIFS à titre indicatif

Semaine : à partir de 580 € (selon saison).

2 ch., 4 pers.

☎ 06 76 29 73 73

@ contact@pellecahus.com

🌐 www.pellecahus.com



Du 29/04 au 07/11/2026.

GITES DE PELLECAHUS - LE PATIO

Pellecahus - 32480 La Romieu



Meublé et Gîte

Le domaine de Pellecahus vous accueille dans son écrin de verdure et ses 26 hectares de nature préservée.

Il n'est ainsi pas rare, au détour d'une promenade autour du lac d'apercevoir où d'entendre la faune sauvage s'épanouir dans de ce milieu.

TARIFS à titre indicatif

Semaine : à partir de 450 € (selon saison).

1 ch., 2 pers.

☎ 06 76 29 73 73

@ contact@pellecahus.com

🌐 www.pellecahus.com



Du 29/04 au 07/11/2026.

LA LAVANDIÈRE

6 rue Delor - 32480 La Romieu

**Meublé et Gîte**

Bienvenue chez Corinne et Paul ! Découvrez le charme authentique du gîte la Lavandière avec piscine, niché au cœur du pittoresque village de la Romieu.

Ce havre de paix peut accueillir jusqu'à 8 personnes (lits d'appoint sur demande).

TARIFS à titre indicatif

Week-end : à partir de 520 € (3 nuits minimum)

Semaine : à partir de 1 490 €.

4 ch., 8 pers.

☎ 06 86 10 56 65

☎ 07 69 78 71 94

@ carlutabac@orange.fr



Du 01/01 au 31/12/2026.

LA PLANETTE

1 lieu dit la Planette - 32480 La Romieu

**Meublé et Gîte**

Gîte situé à la sortie de la Romieu, en pleine nature, à 800m du GR65. Navette gratuite depuis la Romieu.

Table d'hôtes végétarienne possible sur demande.

3 pers.

☎ 06 31 32 82 66

@ giteplanettelaromieu@gmail.com

TARIFS à titre indicatif

Nuitée : à partir de 30 €.



Ouvert tous les jours.

LE LUCANTE

Rue du Docteur Lucante - 32480 La Romieu

**Meublé et Gîte**

C'est dans un charmant village chargé d'histoire et de légendes que se trouve cette maison en pierre face à l'ensemble Collégial (classé au Patrimoine Mondial par l'Unesco).

TARIFS à titre indicatif

à partir de 103,19 € la nuitée selon saison)

2 ch., 4 pers.

☎ 05 62 61 79 00

@ contact@gers-tourisme.fr

🌐 gers-reservation.com/



Du 01/01 au 31/12/2026

MAISON PARGAS

Lieu dit Pargas - 32480 La Romieu

**Meublé et Gîte**

Gîte à la campagne, situé à seulement 2 km du village. Offrant calme et détente au cœur de la nature, ce gîte se trouve à l'étage de l'habitation des propriétaires, des personnes discrètes et adorables.

3 ch., 6 pers.

☎ 06 07 86 78 65

@ mhsourbe32@gmail.com

TARIFS à titre indicatif

à partir de 150,30 € la nuitée (basse saison)



Du 03/01 au 31/12/2026

GÎTE CHEZ MÉMÉ

1960 route de Majoulin - 32700 Saint-Avit-Frandat

**Meublé et Gîte**

Bienvenue dans notre logement chaleureux et fonctionnel de 70m² entièrement rénové pour accueillir 4 personnes. Cette petite maison est idéale pour un séjour ressourçant à la campagne en famille ou entre amis

TARIFS à titre indicatif

Nuitée : 85 € (selon saison).

4 pers.

☎ 06 09 79 76 90

@ nchiabo@live.fr



Ouvert tous les jours.

CAMINO

2 chemin du Nord - 32700 Sainte-Mère

**Meublé et Gîte**

Touristes, curistes, travailleurs, VRP ou simplement de passage dans le Gers, Pascale vous reçoit dans une partie de cette belle maison de 1722, ancienne habitation de métayers, située au cœur du village de Sainte-Mère dans le Gers

2 ch., 5 pers.

☎ 05 62 61 79 00

@ contact@gers-tourisme.fr

🌐 gers-reservation.com/

TARIFS à titre indicatif

à partir de 150 € la nuitée (selon saison)

Caution : 200 €



toute l'année

PEYROLADE

Peyrolade - 32700 Saint-Mézard

**Meublé et Gîte**

Pour un week-end, des vacances, un séjour en famille ou entre amis, posez vos valises à Peyrolade : véritable havre de paix au cœur de la campagne où les propriétaires, amoureux de leur pays et de leur histoire vous réservent un accueil chaleureux !

TARIFS à titre indicatif

à partir de 400,80 € la nuitée (selon saison)

3 ch., 8 pers.

☎ 05 62 61 79 00

@ contact@gers-tourisme.fr

🌐 gers-reservation.com/



Du 03/01 au 31/12/2026

CHEZ AURORE

L'Ecay - 32500 La Sauvetat

**Meublé et Gîte**

Venez découvrir cette belle maison récente, située à la campagne, un cadre idéal pour se ressourcer en famille ou entre amis !!!!

TARIFS à titre indicatif

à partir de 560,40 € la nuitée (selon saison)

4 ch., 8 pers.

☎ 05 62 61 79 00

@ contact@gers-tourisme.fr

🌐 gers-reservation.com/



toute l'année

LA COLLINE GERMOISE

2240 Route du Mas d'Auvignon - Hutaut Lassus - 32500 La Sauvetat

**Meublé et Gîte**

Cette maison de vacances très calme propose un séjour détente pour toute la famille dans le splendide département du Gers, réputé pour ses sites touristiques, sa gastronomie et ses marchés gourmands.

TARIFS à titre indicatif

à partir de 400,80 € la nuitée (selon saison)

Caution : 500 €

Forfait ménage en fin de séjour : 90 €.

3 ch., 8 pers.

☎ 06 23 91 94 55

☎ 06 23 16 10 17

@ lacollinegermoise@gmail.com

🌐 lacollinegermoise.com



Toute l'année

LES 5 TERRASSES

6 Rue du Moulin - 32500 La Sauvetat

**Meublé et Gîte**

Une maison de pierre ancienne, entièrement restaurée, construite dans les vieux murs d'enceinte d'un charmant village gascon. Un jardin et une très grande piscine d'eau salée, avec vue imprenable sur la campagne environnante et petit pool house.

TARIFS à titre indicatif

Nuitée : à partir de 275 €

Semaine : à partir de 1 800 €.

3 ch., 6 pers.

☎ 06 85 61 00 12

@ veronique.prie@free.fr

🌐 www.les-5-terrasses.com/



Du 15/06 au 14/09/2026.

MOULIN MENJOLET

162 Chemin de Menjoulet - 32500 La Sauvetat

**Meublé et Gîte**

Moulin entièrement rénové sur 2 étages avec pierre apparente. Rez de chaussée composé de l'espace cuisine et repas. Premier étage avec télé et canapé convertible 110 cm + salle d'eau/wc

Deuxième étage avec chambre lit double.

TARIFS à titre indicatif

Nuitée : à partir de 100 €.

1 ch., 3 pers.

☎ 06 67 14 47 17

@ aliciamoreno@hotmail.fr



Du 01/01 au 31/12/2026.

LA FERME ÉCLAIRCIE

La Bruyère - 32700 Sempesserre

**Meublé et Gîte**

La Ferme Éclaircie est une ancienne ferme gasconne traditionnelle avec une longue allée privée, nichée dans un petit hameau au milieu des champs, à dix minutes de la charmante petite ville de Lectoure.

TARIFS à titre indicatif

Payant

3 ch., 6 pers.

🌐 www.purefrance.fr/32003/logement-a-louer?_gl=1*lh7hr7*_ga*MTU1MjUzMDkwNS4xNzAzMTU5MTUz*_ga_Y0LBXB46NR*MTcwMzE0TE1Mi4xLjAuMTcwMzE0TE1Mi4wLjAuMA



Toute l'année.

LES LEBES - LA GRANDE MAISON

Lieu dit les lebes - 32700 Sempesserre

**Meublé et Gîte**

Ancien chai, elle a été entièrement restaurée à l'ancienne avec pierres et poutres traditionnelles.

TARIFS à titre indicatif

Payant

8 pers.

☎ 06 03 97 90 87

@ jackie.scherer@orange.fr

**LES LEBES - LA PETITE MAISON**

Lieu dit les lebes - 32700 Sempesserre

**Meublé et Gîte**

Autrefois simple hangar de ferme, elle a été entièrement restaurée à l'ancienne avec pierre et poutres traditionnelles.

TARIFS à titre indicatif

Payant

1 ch., 2 pers.

☎ 06 03 97 90 87

@ jackie.scherer@orange.fr

**TEY**

836 Route de Tey - 32700 Sempesserre

**Meublé et Gîte**

Au cœur de la campagne à proximité de l'exploitation agricole familiale, découvrez cette petite maison en pierre restaurée avec 2 terrasses dont une couverte.

**TARIFS à titre indicatif**

à partir de 132 € la nuitée (selon saison)

Animaux : 2 €

Caution : 150 €

Location draps lits doubles : 8 €

Location linge de toilettes : 5 €.



Du 03/01 au 31/12/2026

LES LEBES - LA GRANGE LOFT

Lieu dit les lebes - 32700 Sempesserre

**Meublé et Gîte**

La grange aménagée en appartement de 70m2 confortable et chaleureux, décoration contemporaine, situé à côté d'une grande grange ouverte sur le parc d'un hectare avec vue dominante sur les Pyrénées peut accueillir jusqu'à 4 personnes.

4 pers.

☎ 06 03 97 90 87

@ jackie.scherer@orange.fr

**MOULIN DE LOURTIQUET**

Moulin de Lourtiquet - 74, route de Lourtiquet - 32700 Sempesserre

**Meublé et Gîte**

A la campagne, bordé par la rivière 'Gers', cet ancien moulin entièrement restauré (pierres tommettes...) vous offre tout le confort moderne dans une décoration raffinée pour vous assurer un séjour, des vacances en toute sérénité !

4 ch., 8 pers.

☎ 05 62 61 79 00

@ contact@gers-tourisme.fr

🌐 gers-reservation.com/

TARIFS à titre indicatif

à partir de 341 € la nuitée (selon saison)



Du 03/01 au 31/12/2026

AU GRÉ DU VENT 1

Gré du vent - Au Gré du Vent - 32120 Taybos

**Meublé et Gîte**

Situé au coeur du village, gîte aménagé dans une ancienne maison familiale, mitoyenne à celle des propriétaires et donnant sur une terrasse en pierre du lot, avec petit espace vert.

**TARIFS à titre indicatif**

à partir de 291,60 € la nuitée (selon saison)

4 ch., 10 pers.

☎ 05 62 61 79 00

@ contact@gers-tourisme.fr

🌐 gers-reservation.com/



toute l'année

AU GRÉ DU VENT 2

au gré du vent - 32120 Taybosc

**Meublé et Gîte**

Situé au coeur du village, gîte aménagé dans une ancienne maison familiale, mitoyenne à celle des propriétaires et donnant sur une terrasse en pierre du lot, avec petit espace vert.

TARIFS à titre indicatif

à partir de 145,20 € (selon saison)

2 ch., 4 pers.

☎ 05 62 61 79 00

@ contact@gers-tourisme.fr

🌐 gers-reservation.com/



du 01/03/2026 au 31/10/2026

CLOS BAROANNI - GÎTE QUERCUS

1513 Chemin du Bourdieu - L'Aouëillé - 32700 Terraube

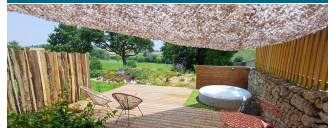
**Meublé et Gîte**

Joli studio de 59m² situé dans l'ancien chai de la propriété. Confort, déconnexion et bien être sont les maîtres mots de cet hébergement.

Plusieurs services à votre disposition pour compléter votre séjour.

TARIFS à titre indicatif

à partir de 144 € la nuitée (selon saison)

1 ch., 2 pers.

☎ 06 89 85 39 87

@ closbaroanni@gmail.com

🌐 www.closbaroanni.fr/



Du 03/01 au 31/12/2026

CLOS BAROANNI - GÎTE TERRA

1513 chemin du Bourdieu - A Laouëille - 32700 Terraube

**Meublé et Gîte**

Le gîte Terra, un gîte de charme avec piscine où s'évader dans le Gers

Vous allez adorer découvrir le gîte Terra, un petit coin de paradis niché au pied du village de Terraube, à égale distance de Lectoure, Condom et Fleurance.

TARIFS à titre indicatif

à partir de 102 € la nuitée (selon saison)

1 ch., 2 pers.

☎ 06 89 85 39 87

@ closbaroanni@gmail.com

🌐 www.closbaroanni.fr/



Du 01/04 au 30/10/26

Arrivée à partir de 16h jusqu'à 20h

Sortie à 10h

Pour toute demande particulière contacter la propriétaire

D'ARTAGNAN

87 rue D'Artagnan - 32700 Terraube

**Meublé et Gîte**

Situé dans la Lomagne gersoise également appelée le Triangle d'Or de la Toscane, c'est dans une ambiance cosy que vous séjournerez dans ce charmant gîte au cœur d'un village fortifié et de ses anciennes portes de ville.

TARIFS à titre indicatif

à partir de 100,80 € la nuitée (selon saison)

1 ch., 4 pers.

☎ 05 62 61 79 00

@ contact@gers-tourisme.fr

🌐 gers-reservation.com/



toute l'année

DOMAINE LÉA CHANFLAUR - LA MAISON DU BONHEUR

539 route du mas d'auvignon - Le moulin de la jalousie - 32700 Terraube

**Meublé et Gîte**

La Maison du Bonheur propose pour 4 à 6 personnes un espace de 110 m² clair et spacieux avec une terrasse couverte lumineuse et un accès à un espace bien être.

TARIFS à titre indicatif

à partir de 125 € la nuitée (selon saison)

à partir de 875 € la semaine (selon saison)

2 ch., 6 pers.

☎ 06 85 20 54 57

@ domaineleachanflaur@gmail.com

🌐 www.leachanflaur.fr/



Du 01/04 au 30/11/2026

DOMAINE LÉA CHANFLAUR - LE MOULIN DE LA JALOUSIE

539 route du mas d'auvignon - Le Moulin de la jalousie - 32700 Terraube

**Meublé et Gîte**

Tout en rondour, derrière ses murs épais ayant traversé les siècles, le moulin vous offre aujourd'hui sa douce protection. Très bien équipé et entièrement climatisé, tout est organisé pour votre pause cocooning !

TARIFS à titre indicatif

à partir de 105 € la nuitée (selon saison)

à partir de 735 € la semaine (selon saison)

1 ch., 2 pers.

☎ 06 85 20 54 57

@ domaineleachanflaur@gmail.com

🌐 www.leachanflaur.fr/



Du 01/04 au 30/11/2026

MAISON M

707 Ferrières - 32700 Terraube

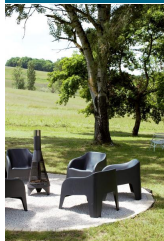
**Meublé et Gîte**

Escapade champêtre, proche de Lectoure dans le Gers, dans cette propriété au milieu des champs, pensée comme une maison de famille.

TARIFS à titre indicatif

Nuitée : à partir de 150 €.

2 ch., 4 pers.

www.airbnb.fr/rooms/1353525186946245286?viralityEntryPoint=1&s=76&source_impression_id=p3_1748332103_P3Jr844uCw0JCyYh



*Du 01/01 au 31/12/2026.
Week end et vacances scolaires.*

TERRAUBE BIS

63 bis boulevard des Pyrénées - 32700 Terraube

**Meublé et Gîte**

Gîte situé dans le triangle d'or du Gers (Lectoure, Fleurance, Condom) dans un village fortifié avec château classé.

TARIFS à titre indicatif

Payant

8 pers.

☎ 06 03 25 30 46

@ obled.marc@wanadoo.fr



Du 01/05 au 30/09/2026 tous les jours.

TERRAUBE TER

63 boulevard des Pyrénées - 32700 Terraube

**Meublé et Gîte**

Gîte situé dans le triangle d'or du Gers (Lectoure, Fleurance, Condom), dans un village fortifié avec château classé.

Maison de village pour 8 couchages tout confort.

TARIFS à titre indicatif

Nuitée : à partir de 145 €.

3 ch., 8 pers.

☎ 06 03 25 30 46

@ obled.marc@wanadoo.fr



Du 01/05 au 30/09/2026 tous les jours.

MAISON RIVA URDENS

1 Rue de la Reoule - 32500 Urdens

**Meublé et Gîte**

Cette charmante maison de 3 chambres offre un séjour lumineux de plain-pied, donnant sur un jardin et une terrasse privative avec une piscine hors-sol.

TARIFS à titre indicatif

à partir de 220,44 € la nuitée (selon saison)

3 ch., 6 pers.

☎ 05 62 61 79 00

@ contact@gers-tourisme.fr

🌐 gers-reservation.com/



Du 01/01 au 31/12/2026



©A.Spani



Vibrez en
 Terr'Intrépide !
 Et si votre prochaine
 escapade commençait ici ?
 Un lieu accueillant,
 un paysage à perte de vue,
 et la promesse de moments
 à partager.
 Notre destination :
 Gers Armagnac vous attend.

TÉNARÈZE



GASCOGNE LOMAGNE



NOUS CONTACTER

OFFICE DE TOURISME
 GASCOGNE LOMAGNE



05 62 64 00 00

OFFICE DE TOURISME
 DE LA TÉNARÈZE



05 62 28 00 80