



HÉBERGEMENTS CURISTES

GASCOGNE LOMAGNE

ALICE & JEANNE

2bis rue Sainte Claire - 32700 Lectoure

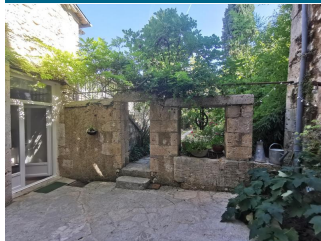

Meublé et Gîte

Situé dans le centre historique de Lectoure, dans un bâtiment du XVIIIème, cet appartement comprend une chambre, une cuisine équipée, une salle de bain avec douche.

Pour plus d'intimité, cet appartement dispose d'une entrée privée.

TARIFS à titre indicatif

Nuitée : à partir de 80 € (3 nuits minimum)

Trois semaines : à partir de 800 € (Forfait curistes).

2 pers.

☎ 06 23 96 29 49

@ thierry.bernadet@numericable.fr



Du 15/03 au 15/12/2026.

APPARTEMENT DE CHARME

97 rue Nationale - 32700 Lectoure

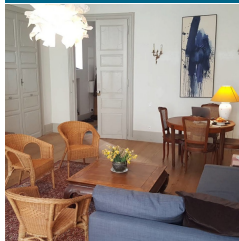

Meublé et Gîte

Découvrez le charme de Lectoure dans notre appartement lumineux et tranquille situé au 1er étage d'un bâtiment du 17ème siècle.

TARIFS à titre indicatif

Payant

1 ch., 2 pers.

☎ 06 74 60 60 98

@ marcel.richard47@laposte.net



Du 14/04 au 31/10/2026.

APPARTEMENT RUE BARBACANNE

4 bis rue Barbacane - 32700 Lectoure



Meublé et Gîte

Logement 3 pièces de plain pied, dans maison entièrement rénovée, centre ville.

TARIFS à titre indicatif

Semaine : à partir de 280 €.

1 ch., 2 pers.

☎ 05 62 68 88 83

@ castadere.andre@orange.fr



Toute l'année.



AU COEUR DE LECTOURE

14 Rue de Corhaut - 32700 Lectoure



Meublé et Gîte

Appartement lumineux, entièrement meublé et équipé, refait à neuf, au cœur de Lectoure - à 2 pas de la station Thermale et des artisans, restaurants...

Tarif à la semaine et à la nuitée possible.

1 ch., 2 pers.

☎ 06 08 65 10 37

@ bernard.florence04@gmail.com

TARIFS à titre indicatif

Payant



AU PETIT LECTOIROIS

39 rue Alsace Lorraine - 32700 Lectoure



Meublé et Gîte

Bienvenue au petit Lectourois, T2 Cosy tout confort, niché à 500M du centre historique de Lectoure. Cet hébergement de caractère offre une expérience authentique dans l'une des plus belles villes du Gers.

1 ch., 2 pers.

☎ 06 72 24 71 18

@ bernard.maccario@gmail.com

TARIFS à titre indicatif

Trois semaines : à partir de 680 € (Forfait cure).



Du 01/01 au 31/12/2026.

AUX PORTES DES THERMES - STUDIO 1

3 rue du Guichet - 32700 Lectoure

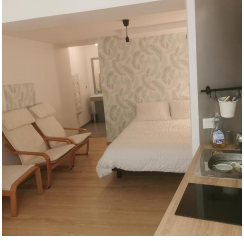
**Meublé et Gîte**

Dans rue calme juste à côté des thermes avec un parking à proximité, venez profiter d'un séjour à Lectoure dans un appartement en rez-de-chaussée avec une cuisine équipée. Possibilité de garage vélo

2 pers.

☎ 06 23 96 29 49

@ thierry.bernadet@numericable.fr

TARIFS à titre indicatif

Nuitée : à partir de 70 €

Trois semaines : à partir de 650 €.



Du 15/03 au 30/11/2026.

CAFUMAT

Cafumat - 32700 Lectoure

**Meublé et Gîte**

Le gîte se trouve dans un écrin de verdure, à seulement quelques minutes du centre de Lectoure, l'une des plus belles villes du Gers, réputée pour son patrimoine historique, son ambiance chaleureuse et son art de vivre typiquement gascon.

3 ch., 6 pers.

☎ 06 80 32 80 60

@ cl.desplats@orange.fr

TARIFS à titre indicatif

à partir de 382 € la nuitée (selon saison)



toute l'année

CARDEILHAN 2

Cardeilhan 2 - 32700 Lectoure

**Meublé et Gîte**

Une situation idéale en pleine nature aux portes de Lectoure. Les propriétaires, vous assureront un accueil chaleureux.

3 ch., 6 pers.

☎ 05 62 61 79 00

@ contact@gers-tourisme.fr

TARIFS à titre indicatif

à partir de 172 € (selon saison)



toute l'année

AUX PORTES DES THERMES - STUDIO 3

3 rue du Guichet - 32700 Lectoure

**Meublé et Gîte**

Dans rue calme juste à côté des thermes avec un parking à proximité, venez profiter d'un séjour à Lectoure dans un appartement en rez-de-chaussée avec une cuisine équipée. Possibilité de garage vélo

2 pers.

☎ 06 23 96 29 49

@ thierry.bernadet@numericable.fr

TARIFS à titre indicatif

Nuitée : 60 €

Semaine : 350 €

Trois semaines : 690 €.



Du 15/03 au 15/12/2026.

CARDEILHAN 1

Cardeilhan 1 - 32700 Lectoure

**Meublé et Gîte**

Une situation idéale en pleine nature aux portes de Lectoure. Les propriétaires, vous assureront un accueil chaleureux.

3 ch., 6 pers.

☎ 05 62 61 79 00

@ contact@gers-tourisme.fr

TARIFS à titre indicatif

à partir de 138 € (selon saison)



toute l'année

CHALET EN BOIS

Lieu dit Larrieu Esparrigues Route du Lac des 3 vallées - 32700 Lectoure

**Meublé et Gîte**

Petit chalet en bois pour se ressourcer. Piscine et jardin pour se détendre. Proche de Lectoure et de ses animations estivales.

2 ch., 5 pers.

☎ 06 72 76 79 12

@ karpoff.sandra@orange.fr

TARIFS à titre indicatif

Payant



CHEZ MME PYSZ

66 rue nationale - 32700 Lectoure

**Meublé et Gîte**

Appartement entièrement restauré, emplacement idéal en plein centre ville et à 2 pas du centre thermal. Possibilité de chambre supplémentaire. Forfait curiste

1 ch., 4 pers.

☎ 05 62 28 55 89

☎ 06 37 14 81 12

@ simon.pysz@orange.fr

TARIFS à titre indicatif

Payant

DUPLEX COEUR DE LECTOURE

3 rue du 14 juillet - 32700 Lectoure

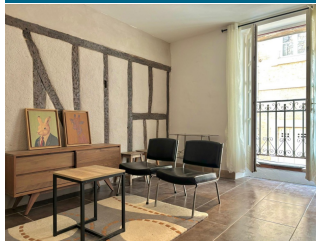
**Meublé et Gîte**

Offrez-vous une parenthèse de détente dans ce duplex tout confort. Idéalement situé, ce logement lumineux vous séduira par son ambiance conviviale et ses deux balcons offrant une jolie vue dégagée.

3 pers.

☎ 06 60 91 05 13

@ swanscalabre@hotmail.fr

TARIFS à titre indicatif

Nuitée : à partir de 80 € (3 nuits minimum)

Semaine : à partir de 500 €

Trois semaines : à partir de 1 300 € (forfait cure).



Toute l'année.

Toute l'année tous les jours.

GALLERIE APARTEMENT

8 rue Jules de Sardac - 32700 Lectoure

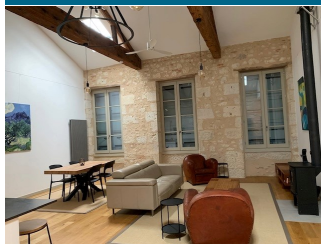
**Meublé et Gîte**

Cet appartement pour 4 personnes entièrement rénové est situé dans le centre ville de Lectoure.

TARIFS à titre indicatif

Nuitée : 200 €.

2 ch., 4 pers.

☎ 06 42 33 01 01

@ gallerieapartement@gmail.com

GÎTE BOUÉ

11, LA SAMARITAINE - 32700 Lectoure

**Meublé et Gîte**

Logement Proche du centre ville, cette location en rez-de-chaussée comprend : coin cuisine, séjour avec convertible, 1 chambre, espace vert ombragé clôturé.

**TARIFS à titre indicatif**

Semaine : à partir de 250 €

Trois semaines : à partir de 650 € (Forfait cure).

1 ch., 2 pers.

☎ 05 62 68 76 40

☎ 06 84 04 48 23

@ pauger@orange.fr



Toute l'année.



Toute l'année tous les jours.

GÎTE DE CLAIRE

6 rue de la Butte Baulac - 32700 Lectoure

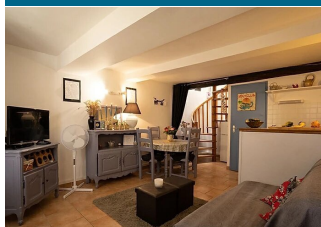
**Meublé et Gîte**

À Lectoure en plein cœur du Gers, Marie-France vous accueille à votre arrivée dans son Gîte de Claire.

TARIFS à titre indicatif

Payant

1 ch., 2 pers.

☎ 06 84 46 30 86

@ mellacmariefrance@gmail.com

 www mellacmariefrance.wixsite.com/gi
 tedecairelectoure
GITE DE LA MOULINE

434 chemin de la Mouline - 32700 Lectoure

**Meublé et Gîte**

Découvrez ce superbe appartement neuf de plain-pied de 75 m², niché au cœur d'une authentique bâtisse gersoise, idéalement située à proximité des thermes.

2 ch., 2 pers.

☎ 06 83 02 81 62

@ peyrefitte_annie@hotmail.fr

TARIFS à titre indicatif

Nuitée : à partir de 90 €.

Supplément animaux. 3 euros par nuitée

Ménage. 25 euros par long séjour.



Du 01/01 au 31/12/2026.

GITE DE PÉBERET

434 chemin de la Mouline - 32700 Lectoure

**Meublé et Gîte**

Découvrez ce superbe appartement neuf de plain-pied de 95 m², niché au cœur d'une authentique bâtisse gersoise, idéalement située à proximité des thermes.

2 ch., 4 pers.

☎ 06 83 02 81 62

@ peyrefitte.annie@gmail.com

TARIFS à titre indicatif

Nuitée : à partir de 90 €.

Animaux. 3 euros par nuitée

Ménage. 25 euros pour un long séjour ou 3 euros par nuitée.



Du 01/01 au 31/12/2026.

GÎTE DU CHÂTEAU DE TULLE

Château de Tulle - 32700 Lectoure

**Meublé et Gîte**

Dans un coin de verdure, le château de Tulle met à disposition un gîte de 100m² avec salon, salle à manger, 2 chambres, ainsi qu'une grande cuisine. Vous bénéficierez aussi d'un jardin privatif clos, avec une grande terrasse.

2 ch., 4 pers.

☎ 06 45 32 73 47

@ florence.delrosso92@gmail.com

TARIFS à titre indicatif

Nuitée : à partir de 140 € (2 nuits minimum)

Semaine : à partir de 600 €

Trois semaines : 1 200 € (Forfait cure)

**GITE FERME DE COMARENS**

Lieu dit Gebre - 32700 Lectoure

**Meublé et Gîte**

Josiane et Jacques vous accueillent auprès du gîte de Comarens. Sur le rocher une petite maison de pierre typique de la région contemple la chaîne des Pyrénées, un petit clin d'oeil sur le clocher de Lectoure et toute la vallée du Gers.

3 ch., 6 pers.

☎ 06 16 56 38 94

@ earl.du.gebre@orange.fr

TARIFS à titre indicatif

Nuitée : à partir de 36 € (selon saison (7 nuits minimum))

Trois semaines : 750 € (forfait cure).



Du 01/04 au 01/12.

GITE FONTÉLIE

2 rue Fontélie - 32700 Lectoure

**Meublé et Gîte**

Appartement de prestige en face de la cathédrale de Lectoure, au 1er étage d'un immeuble ancien, avec des éléments de décor 19ème, pièces spacieuses, 2 grandes chambres, 2 salles de bain, 2 balcons

2 ch., 4 pers.

☎ 06 10 92 03 65

@ emmanuelleduperret@icloud.com

TARIFS à titre indicatif

Payant



Du 01/01 au 31/12/2026.

GÎTE LA PARENTHÈSE

16 rue Victor Hugo - 32700 Lectoure

**Meublé et Gîte**

Logement de 35 m² idéalement situé à 5 min à pied du centre-ville de Lectoure, permettant de profiter facilement des commerces, activités et événements, tout en bénéficiant d'un environnement calme.

3 pers.

☎ 06 83 31 39 70

@ helene_peyrefitte@hotmail.com

TARIFS à titre indicatif

Nuitée : à partir de 80 € (2 nuits minimum)

Trois semaines : à partir de 900 € (forfait cure).



Ouvert tous les jours.

GÎTE LAFEUGÈRE

28 rue Lafeugère Boutan - 32700 Lectoure

**Meublé et Gîte**

Lafeugère, charmante maison de rue, se situe dans le cœur historique de Lectoure : ville thermale d'Art et d'Histoire ! Cette belle maison en pierre a été aménagée et décorée avec goût et raffinement

2 ch., 4 pers.

☎ 06 84 30 35 28

@ anne-audrezet@club-internet.fr

TARIFS à titre indicatif

à partir de 770 € le forfait cure (selon saison)



Du 01/04/2026 au 30/11/2026

HÔTEL COLLÈGE DES DOCTRINAIRES ★★★★★

148 rue nationale - 32700 Lectoure

**Hôtel**

Traversez ce lieu historique par la cour d'honneur avec ses rosiers grimpants et ses glycines odorantes avant de franchir le seuil, et venez découvrir le salon d'honneur avec sa cheminée monumentale en pierre pour un verre de bienvenue...

TARIFS à titre indicatif

Chambre double avec petit déjeuner : à partir de 151 €.

90 pers.

☎ 05 62 68 50 00

@ doctrinaires@valvital.fr

🌐 www.doctrinaires.fr/



*Du 27/03 au 27/12/2026.
Réception fermée de 22h30 à 07h00.*

HOTEL DE BASTARD ★★★

2 rue Lagrange - 32700 Lectoure

**Logis
HOTELS****Hôtel - Restaurant**

Construit à la fin du 18^e siècle, ce bel et imposant hôtel particulier est situé au coeur de la ville de Lectoure, à deux pas de la Cathédrale. L'Hôtel Restaurant de Bastard est un havre de paix, à l'écart des nuisances.

TARIFS à titre indicatif

Chambre double avec petit déjeuner : à partir de 105 € (Premier prix : Chambres mansardées avec fenêtre de toit)
Demi-pension (/ pers.) : à partir de 86 € (Minimum 3 nuitées)

59 pers.

☎ 05 62 68 82 44

@ info-booking@hoteldebastard.com

🌐 www.hotel-de-bastard.com



*Du 06/02 au 20/12/2026.
Ouvert 7j/7 d'avril à octobre.*

JEAN LANNES ★★

23, rue Jean Lannes - 32700 Lectoure

**Meublé et Gîte**

Aux portes de Lectoure, Ville d'Art et d'Histoire, dans un hameau familial, cet appartement a été aménagé au rez-de-chaussée de la maison de la propriétaire, une terrasse couverte est à votre disposition et donne accès au jardin.

TARIFS à titre indicatif

à partir de 100,80 € la nuitée (selon saison)

1 ch., 3 pers.

☎ 05 62 61 79 00

@ contact@gers-tourisme.fr

🌐 gers-reservation.com/

*toute l'année***LA BORDERIE DE LA MOULINE DE BELIN** ★★★

379 chemin de Gayon - La Mouline de Belin - 32700 Lectoure

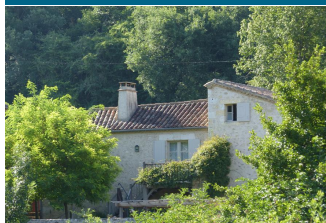
**Meublé et Gîte**

Que vous cherchiez des vacances en famille, un séjour entre amis ou un hébergement pour votre cure thermale, notre gîte à proximité immédiate de Lectoure, petite ville dynamique, offrant une multitude d'activités, est l'endroit parfait pour se ressourcer.

TARIFS à titre indicatif

Semaine : à partir de 675 € (Tarif dégressif à partir de 2 semaines et tarif spécial curiste. Nous consulter).

2 ch., 4 pers.

☎ 06 26 18 52 00

☎ 05 62 28 57 31

@ mouline-de-belin@orange.fr

🌐 www.lamoulinedebelin.com

*Du 01/04 au 30/11/2026.***LA PARENTHÈSE** ★★

64 rue Nationale - 32700 Lectoure

**Meublé et Gîte**

Grand appartement situé plein centre de Lectoure, à 200 m du centre Thermal, dans un immeuble ancien restauré.

TARIFS à titre indicatif

Semaine : à partir de 380 € ((selon saison))
Trois semaines : à partir de 650 € (forfait cure).

1 ch., 2 pers.

☎ 06 86 79 79 05

@ laparenthese_lectoure@yahoo.fr

🌐 www.la-parenthese-lectoure.fr/

*Du 01/03 au 15/11/2026.***LA SOURCE** ★★★

18 rue de Corhaut - 32700 Lectoure

**Meublé et Gîte**

L'appartement est de plain pied, au rez-de-chaussée d'une petite maison dans une rue calme tout en étant en centre ville et à 650m du centre thermal.

TARIFS à titre indicatif

à partir de 78 € la nuitée (selon saison)

1 ch., 2 pers.

☎ 06 79 96 83 83

@ smoli2a06@gmail.com

*Du 15/03 au 15/10/2026*

LA TOUR

3 rue de la Tour - 32700 Lectoure

**Meublé et Gîte**

Ce petit appartement au charme d'antan, paisible et frais, se compose de 2 pièces au rez-de-chaussée de la maison de la propriétaire, et vous offre tout le confort nécessaire pour vos prochaines vacances, pour un week-end farnienté.

1 ch., 2 pers.

☎ 06 15 13 53 78

@ mtanguy2012@yahoo.fr

TARIFS à titre indicatif

Nuitée : à partir de 50 € (3 nuits minimum selon saison)

Semaine : à partir de 300 € (selon saison)

Trois semaines : à partir de 750 €



Du 01/01 au 31/12/2026.

LE LOGIS THERMAL

9 rue René Antichan - 32700 Lectoure

**Meublé et Gîte**

Charmante maison de ville, permettant d'accueillir 4 voyageurs, idéale pour les curistes car située dans une rue calme à 5 minutes à pieds du centre thermal.

2 ch., 6 pers.

☎ 06 50 81 33 42

@ fredericmora68@gmail.com

TARIFS à titre indicatif

Nuitée : à partir de 67 €

Forfait ménage en fin de séjour : 50 €.



Du 01/01 au 31/12/2026.

LE RÉVERBÈRE

94 Rue Nationale - 32700 Lectoure

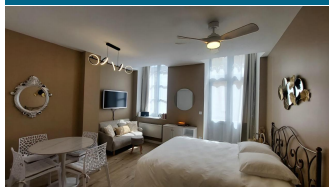
**Meublé et Gîte**

Séjournes dans ce studio lumineux et charmant, niché au cœur du centre historique de Lectoure, idéal pour une escapade ressourçante. Que vous soyez amateur de patrimoine ou en quête de détente, ce cocon sera votre pied-à-terre idéal à Lectoure.

2 pers.

☎ 07 80 31 01 97

@ le.reverbere.lectoure@gmail.com

TARIFS à titre indicatif

Nuitée : à partir de 65 € (2 nuits minimum).

Du 01/01 au 31/12/2026.
Week end et vacances scolaires uniquement.**LES CAPUCINS**

1 rue des Capucins - 32700 Lectoure

**Meublé et Gîte**

Découvrez "Les Capucins" à Lectoure, un appartement calme et lumineux au 1er étage. Profitez d'une cuisine équipée et d'une charmante terrasse pour des moments de détente.

2 pers.

☎ 06 27 36 07 21

@ capucins32@gmail.com

TARIFS à titre indicatif

Trois semaines : à partir de 700 € (forfait cure).



Du 15/04 au 30/10 tous les jours.

LES PASTELS

5 rue Saint Esprit - 32700 Lectoure

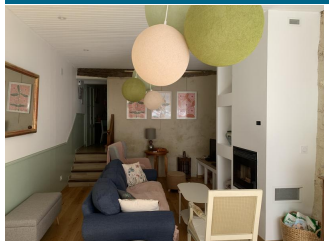
**Meublé et Gîte**

Idéalement située au centre ville de Lectoure, à 200 mètres des thermes, cette maison de 90m² vous accueille pour vos cures ou séjours (7 jours minimum)

2 ch., 4 pers.

☎ 06 64 02 80 66

@ nicolas.theallet@gmail.com

TARIFS à titre indicatif

Trois semaines : à partir de 760 €.

Du 01/04 au 30/06/2026.
Du 01/09 au 30/10/2026.**L'ORCHIDÉE DE LECTOURE**

62 rue Alsace Lorraine - 32700 Lectoure

**Meublé et Gîte**

Appartement spacieux et plein de charme en rez de chaussée, refait à neuf, situé à 5 minutes du centre de Lectoure Partez à la découverte de nos beaux paysages gersois, profitez de nos randonnées, des thermes ou encore du casino

1 ch., 2 pers.

☎ 06 06 64 59 60

@ yves.ehret0288@orange.fr

TARIFS à titre indicatif

Nuitée : à partir de 90 € (3 nuits minimum).



Du 01/03 au 31/10/2026.

LOU MUT

14 rue Campardiné - 32700 Lectoure

**Meublé et Gîte**

Cette petite maison individuelle refaite à neuf entièrement équipée.

TARIFS à titre indicatif

Payant

1 ch., 2 pers.

☎ 06 70 50 80 25

@ moniquesotom@gmail.com



Du 20/07 au 15/09/2026.

MAISON FAMILIALE LATERRADE

8 impasse du Général de Laterrade - 32700 Lectoure

**Meublé et Gîte**

Offrez-vous un séjour relaxant dans cette magnifique maison d'environ 95 m², idéalement située à Lectoure, au cœur du Gers. Parfaite pour des vacances en famille ou entre amis, elle allie confort, espace et modernité.

TARIFS à titre indicatif

Nuitée : à partir de 95 €

Semaine : à partir de 790 €

Trois semaines : 900 € (forfait cure).

3 ch., 5 pers.

☎ 06 89 79 80 90

@ joelle.maurial.marrasse@gmail.com



Du 06/04 au 31/10/2026.

MAISON RAVI

6 avenue simon nux - 32700 Lectoure

**Meublé et Gîte**

A quelques pas du Centre de Lectoure, Ville d'Art et d'Histoire, dans un quartier calme proche de tous commerces et du Casino, Isaure et Valentin ont rafraîchi cette grande maison avec jardin et piscine privative pour le plus grand bonheur des familles !

TARIFS à titre indicatif

à partir de 459,60 € la nuitée (selon saison)

6 ch., 12 pers.

☎ 05 62 61 79 00

@ contact@gers-tourisme.fr

🌐 gers-reservation.com/



Du 03/01 au 15/10/2026

MAISON YDRONE

15 rue Claude Ydron - 32700 Lectoure

**Meublé et Gîte**

Dans un jardin à Lectoure, proche thermes, studio lumineux plein sud avec vue sur la campagne. Grande terrasse avec meubles de jardin, herbes aromatiques à disposition. 5 minutes à pied des commerces et services.

TARIFS à titre indicatif

Semaine : à partir de 290 €

Trois semaines : 520 €.

1 ch., 2 pers.

☎ 06 42 14 89 44

@ astridradiguet@orange.fr



Du 01/01 au 31/12/2026.

SUR LE GERS

Passage à niveau 22 Route Romaine - 32700 Lectoure

**Meublé et Gîte**

Ancienne maison de garde barrière, rénovée, sur la Route Romaine, entre la voie ferrée et la rivière le Gers. Lieu insolite avec vue sur la campagne depuis la terrasse et jardin, à 1km du centre thermal. Endroit idéal pour pêcheurs.

TARIFS à titre indicatif

Payant

1 ch., 2 pers.

☎ 07 83 35 50 66

@ vindis.m@orange.fr

**TARISSAN**

Lieu dit Tarissan - 32700 Lectoure

**Meublé et Gîte**

Cette maison à la campagne entre champs de tournesol et autres cultures jouxte le chemin de Saint Jacques de Compostelle GR 65 à 4 km de Lectoure.

TARIFS à titre indicatif

Trois semaines : à partir de 650 € (forfait cure selon saison).

2 ch., 4 pers.

☎ 05 62 68 92 73

☎ 06 78 38 60 60

@ genesellin@gmail.com



Ouvert tous les jours.

TOURREILLE

Tourreille - 32700 Lectoure

**Meublé et Gîte**

Cette maison indépendante en pierre est située dans une ferme.

TARIFS à titre indicatif

à partir de 240 € la nuitée (selon saison)



3 ch., 6 pers.

☎ 05 62 28 67 88

@ j.vermaele@cerfrance.fr



Du 15/03 au 17/10/2026

VILLA ARMAGNAC

LOT LA BOËRE - 11 imp du Général Laterrade - 32700 Lectoure

**Meublé et Gîte**

Proche centre ville, cet appartement calme en Rez-de-chaussée vous propose un séjour/cuisine équipée ainsi qu'une chambre.

TARIFS à titre indicatif

Semaine : à partir de 265 € (selon saison)

Trois semaines : à partir de 650 € (forfait cure selon saison).



1 ch., 2 pers.

☎ 05 62 28 66 66 - 06 08 93 94 88

@ lise.armagnac@wanadoo.fr



Du 01/04 au 30/10/2026.

UNE PETITE ESCALE

7 rue de Corhaut - 32700 Lectoure

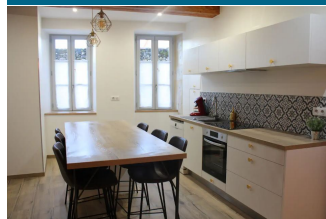
**Meublé et Gîte**

Ce charmant logement est parfait pour accueillir de 2 à 6 personnes, en famille ou entre amis.

TARIFS à titre indicatif

Nuitée : à partir de 95 €.

3 ch., 6 pers.

☎ 06 77 28 73 39

@ scilareoule32@yahoo.com



Toute l'année.

VILLA DU VERGER DES ECOLIERS

6 route de la vieille Côte - 32700 Lectoure

**Meublé et Gîte**

Profitez d'un emplacement unique au pied des remparts de Lectoure, cité thermale et touristique du Gers pour découvrir la région, effectuer une cure aux thermes, vous reposer dans une maison spacieuse et confortable.

TARIFS à titre indicatif

Nuitée : à partir de 180 €

Semaine : à partir de 700 €

Trois semaines : forfait cure sur demande.

4 ch., 8 pers.

☎ 06 36 62 06 44

@ groussontroyes@mac.com



Du 01/01 au 31/12/2026.

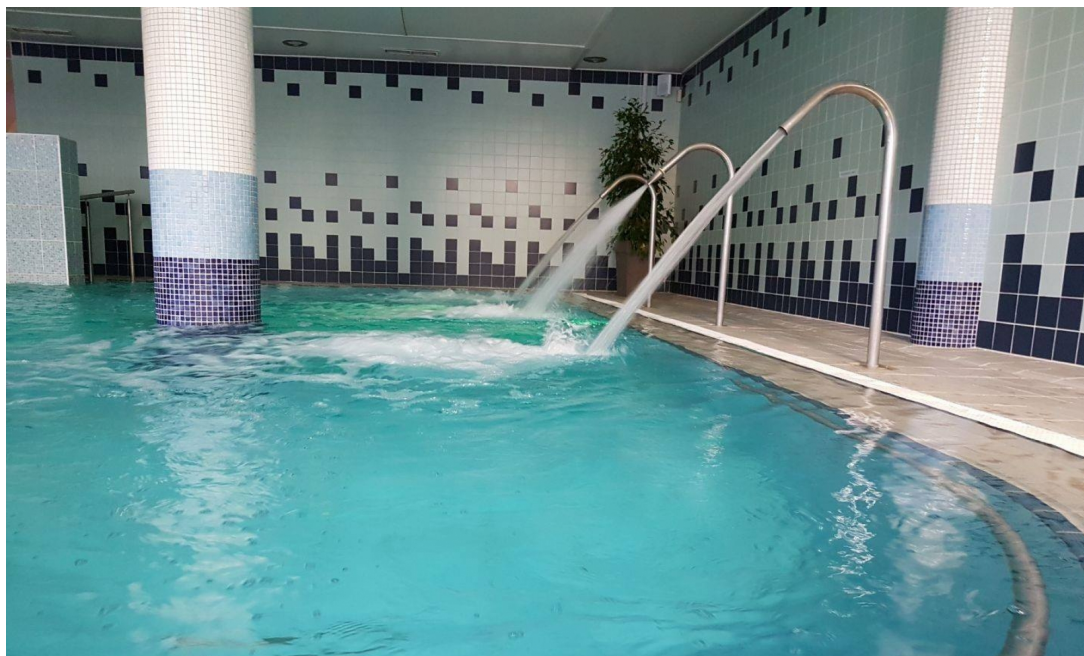

DARRÉ AU LOC

9 route de la Hillère - 32700 Castéra-Lectourois



Meublé et Gîte

C'est dans un écrin de verdure, aux portes du village de Castéra-Lectourois que vous séjournerez ! Ce petit gîte cosy aménagé avec goût ouvre sur une terrasse couverte et une jolie vue sur le parc arboré et aménagé de 3000m2.

TARIFS à titre indicatif

à partir de 141,60 € la nuitée (selon saison)

1 ch., 2 pers.

☎ 05 62 61 79 00

@ contact@gers-tourisme.fr

🌐 gers-reservation.com/



toute l'année

DOMAINE DU HIRON

Lieu dit Rebignan - 144 route de la HILLERE - 32700 Castéra-Lectourois



Meublé et Gîte

Proche de la cité thermale et touristique de Lectoure, le Domaine du Hiron vous accueille dans une belle demeure XVIIème siècle entièrement rénovée pour un séjour inoubliable au cœur de la Gascogne.

TARIFS à titre indicatif

Payant

14 pers.

☎ 06 88 51 74 95

@ jacques.recas@gmail.com



LA BORDE DE PEYROUTON

Peyrouton - 80 Route de Lectoure - 32700 Castéra-Lectourois



Meublé et Gîte

Ancienne demeure des domestiques de la ferme de Peyrouton, gasconne, en pierre calcaire du Lectourois

TARIFS à titre indicatif

Semaine : à partir de 650 €. Forfait cure sur demande.

2 ch., 7 pers.

☎ 05 62 68 71 14

☎ 06 07 56 38 45

@ alain.vacque@orange.fr

🌐 www.gitesdepeyrouton.fr



Du 01/01 au 31/12/2026 tous les jours.

Arrivées après 16h

Départs avant 10h.

DOMAINE DE PÈRES - LE GÎTE

262 route du Plateau - Lieu dit Peres - 32700 Castéra-Lectourois



Meublé et Gîte

Dans la campagne de Castéra-Lectourois (village perle blanche de Gascogne), place au charme, à la douceur et à l'âme des vieilles pierres...

TARIFS à titre indicatif

Semaine : à partir de 994 €.

4 ch., 8 pers.

☎ 06 43 51 00 79

@ gitedeperes@gmail.com

🌐 www.gitedeperes.fr



Toute l'année.

GÎTE DE CAOUZES

347 Route de Caouzes - 32700 Castéra-Lectourois



Meublé et Gîte

Ce petit gîte cosy et fraîchement rénové pour 2 personnes, se situe au cœur d'un hameau familial, mitoyen à la maison de vacances des propriétaires et ouvre sur la piscine privée au sel avec terrasse et pergola

TARIFS à titre indicatif

à partir de 62 € la nuitée (selon saison)

1 ch., 2 pers.

☎ 05 62 61 79 00

@ contact@gers-tourisme.fr

🌐 gers-reservation.com/



du 10/02 au 31/10/2026

LA HARGUE

1 route de Lectoure - 32700 Castéra-Lectourois



Meublé et Gîte

Au cœur du village de Castéra-Lectourois, dans la Lomagne, vous séjournerez dans cette jolie maison gasconne en pierre, très lumineuse, décorée avec goût et équipée de tout le confort nécessaire, pour des vacances sous le signe de la sérénité.

TARIFS à titre indicatif

à partir de 723,60 € la nuitée (selon saison)

2 ch., 4 pers.

☎ 05 62 61 79 00

@ contact@gers-tourisme.fr

🌐 gers-reservation.com/



toute l'année

LE PIGEONNIER DE PEYROUTON

Peyrouton - 80 Route de Lectoure - 32700 Castéra-Lectourois

**Meublé et Gîte**

Harmonieuse bâtisse en pierre dominant la ferme de Peyrouton proposant 2 chambres pour un séjour cosy dans le Gers

TARIFS à titre indicatif

Semaine : à partir de 650 €.
Forfait cure sur demande.

3 ch., 6 pers.

☎ 05 62 68 71 14

☎ 06 07 56 38 45

@ alain.vacque@orange.fr

www.gitesdepeyrouton.fr



Du 01/01 au 31/12/2026 tous les jours.

Arrivées après 16h
Départs avant 10h.**GÎTE LE COQ RENÉ**

Domaine au Bousquet - 25 chemin du plateau - 32700 Lagarde

**Meublé et Gîte**

Situé entre Lectoure et La Romieu, le lieu dit Au Bousquet est un ancien domaine viticole. Aujourd'hui lieu de villégiature, endroit calme et verdoyant, il s'étend sur 8 ha. La bâtisse du XIX siècle abrite Le gîte du Coq René.

TARIFS à titre indicatif

Semaine : à partir de 650 €
Forfait ménage en fin de séjour : 70 €.

2 ch., 4 pers.

☎ 05 62 68 78 40

☎ 07 86 14 63 81

@ legiteducoqrene@gmail.com

www.legiteducoqrene.com

Du 01/06 au 12/09/2026 fermé tous les jours.
Location à la semaine du samedi 17h au samedi 10h.**ANTRAS CORISANDE**

Antras - 32700 Marsolan

**Meublé et Gîte**

Au cœur de la Lomagne gersoise, séjournez dans ce joli gîte de plain pied, accessible aux personnes à mobilité réduite, entouré d'un grand parc arboré et clôturé !

TARIFS à titre indicatif

Nuitée : à partir de 43 €.

1 ch., 2 pers.

☎ 09 63 63 75 18

@ griffonc32@gmail.com



Du 03/01 au 31/12.

ANTRAS - VERT GALANT

Antras - 32700 Marsolan

**Meublé et Gîte**

Au cœur de la Lomagne gersoise, séjournez dans ce joli gîte de plain pied, entouré d'un grand parc arboré et clôturé! Situé au cœur de la Lomagne gersoise, ce gîte est aménagé dans un ancien corps de ferme complètement rénové.

TARIFS à titre indicatif

à partir de 64,80 € la nuitée (selon saison)

2 ch., 4 pers.

☎ 09 63 63 75 18

@ griffonc32@gmail.com



Du 03/01 au 31/12/2026

CAUMONT

780 Route de Caumont - 32700 Marsolan

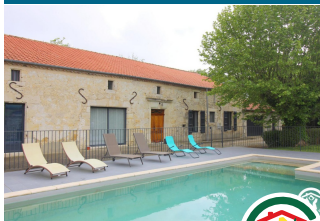
**Meublé et Gîte**

Gîte entièrement rénové, situé à la campagne au cœur de l'exploitation familiale dédiée à l'élevage de vaches. Ce cadre authentique et paisible est parfait pour des vacances en famille ou entre amis, alliant confort moderne et vie à la ferme.

TARIFS à titre indicatif

à partir de 240€ la nuitée (selon saison)

4 ch., 9 pers.

☎ 06 42 27 63 89

@ estellezerouille@hotmail.fr



Du 01/02 au 30/10

FERME DE CAUMONT

Caumont - RD 7 - 32700 Marsolan

**Meublé et Gîte**

Logement restauré sur une exploitation agricole comprenant une cuisine, un salon/séjour avec cheminée ouverte, 2 chambres

TARIFS à titre indicatif

Semaine : à partir de 260 €.

2 ch., 4 pers.

☎ 06 87 08 54 66

@ ntv32@hotmail.fr



Toute l'année tous les jours.

GÎTE BARBAIRA

202 route du Hournerat - 32700 Marsolan

**Meublé et Gîte**

Au cœur de la campagne gersoise, cette charmante maison de campagne située dans un petit hameau tranquille vous invite à une parenthèse de calme et de sérénité.

TARIFS à titre indicatif

Nuitée : à partir de 150 € (selon saison).

3 ch., 7 pers.

☎ 06 09 79 33 68

@ gchabbert3132@gmail.com

🌐 www.barbaira.com/



Du 01/05 au 18/10/2026.

GÎTE COCHES

Coches - 1093 route du moulin du penon - 32700 Marsolan

**Meublé et Gîte**

Situé dans un environnement paisible, ce gîte coquet vous assure un séjour tout en quiétude !

Ce gîte de 80m² en rez-de-chaussée et étage offre tout le confort moderne en mélangeant l'ancien et le contemporain.

TARIFS à titre indicatif

à partir de 140,40 € la nuitée (selon saison)

2 ch., 4 pers.

☎ 05 62 68 72 83

☎ 06 31 62 31 38

☎ 06 75 16 37 04

@ carrere.pierre.ginette@gmail.com



Du 05/01 au 15/10/2026

GÎTE DE CORBIN

305 hameau de Corbin - 32700 Marsolan

**Meublé et Gîte**

Maison en pierre récemment restaurée à l'entrée d'un hameau avec une vue sur la campagne et le village de Blaziert et à 5mn du chemin de Compostelle. Très calme et reposant, ce gîte aux pièces généreuses convient parfaitement à deux familles.

TARIFS à titre indicatif

à partir de 234 € la nuitée (selon saison)

3 ch., 6 pers.

☎ 05 62 65 51 82

☎ 07 85 61 94 31

☎ 06 49 83 68 44

@ patrick.benquet@wanadoo.fr



toute l'année

GÎTE RURAL JULIA

Lieu dit Reilhas - 32700 Marsolan

**Meublé et Gîte**

Maisonnette en vieilles pierres de plain pied dans un hameau face à la ville de Lectoure avec lac privé pour la détente et la pêche. Proche des chemins de Saint Jacques pour des balades ombragées.

TARIFS à titre indicatif

Payant

1 ch., 2 pers.

☎ 05 62 68 71 71

@ andrehuguette.julia@orange.fr

**LA BASTIDA**

1801, Route de Lagarde Fimarcon Sens de Bas - 32700 Marsolan

**Meublé et Gîte**

Maison typique en pierre naturelle, construite en site propre avec chemin privatif et jardin arboré de plus de 6000 m², rien que pour vous dans un environnement calme et boisé, au cœur de la Lomagne gersoise et sans aucun vis-à-vis.

TARIFS à titre indicatif

Semaine : à partir de 1 050 € (selon saison).

Arrivée : samedi 16h

Départ : samedi 10h.

4 ch., 8 pers.

☎ 06 69 53 28 54

@ contact@labastida.fr

🌐 www.labastida.fr



Du 16/05 au 19/09/2026.
Location de samedi à samedi.

THERMES DE LECTOURE125, rue nationale
32700 Lectoure**SAISON THERMALE**

Du 13/04/2026 au 21/11/2026

RÉSERVATIONS & INFORMATIONS

Tél : 05 62 68 56 00

Email : lectoure@valvital.fr

RÉSERVATIONS RESIDENCE

Tél : 05 62 68 50 00

Email : doctrinaires@valvital.fr

www.doctrinaires.fr

Du 27/03/2026 au 27/12/2026

RESERVATIONS CURE

Tél : 04 79 35 38 50

Email : info@valvital.fr

SPA THERMAL

Du 27/03/2026 au 27/12/2026



Vibrez en
 Terr'Intrépide !
 Et si votre prochaine
 escapade commençait ici ?
 Un lieu accueillant,
 un paysage à perte de vue,
 et la promesse de moments
 à partager.
 Notre destination :
 Gers Armagnac vous attend.

TÉNARÈZE



GASCOGNE LOMAGNE



NOUS CONTACTER

OFFICE DE TOURISME
 GASCOGNE LOMAGNE



05 62 64 00 00

OFFICE DE TOURISME
 DE LA TÉNARÈZE



05 62 28 00 80